

Relatório - Anual

UNISAU - 2019

Saúde da Família - Cajamar

União pela Beneficência Comunitária e Saúde – UNISAU

Rua Francisco Quadra Castro, nº 160 – Sala 01 - Centro – CEP: 08675-170 – Suzano/SP

Tel: 11 4742-4175

www.unisau.org.br

contato@unisau.org.br



UNISAU

Luiz Carlos de Jesus Ferreira

Presidente

Anselmo da Silva Alves

Coordenador Administrativo da ESF – Cajamar

Ana Rosa Viana Paiva Claro

Coordenadora de Enfermagem

União pela Beneficência Comunitária e Saúde – UNISAU

Rua Francisco Quadra Castro, nº 160 – Sala 01 - Centro – CEP: 08675-170 – Suzano/SP

Tel: 11 4742-4175

www.unisau.org.br

contato@unisau.org.br

Introdução:

A estratégia do PSF prioriza as ações de prevenção, promoção e recuperação da saúde das pessoas, de forma integral e contínua. O atendimento é prestado na unidade básica de saúde ou no domicílio, pelos profissionais (médicos, enfermeiros, dentistas, auxiliares de odonto, auxiliares de farmácia, auxiliares de enfermagem, administrativos e agentes comunitários de saúde) que compõem as equipes de Saúde da Família. Assim, esses profissionais e a população acompanhada criam vínculos de co-responsabilidade, o que facilita a identificação e o atendimento aos problemas de saúde da comunidade.

A idéia hoje não é mais só de tratar a doença, mas também preveni-la, através de ações coletivas de saúde. Sabemos que a ausência de doenças não significa ter saúde, é preciso buscar outros fatores que proporcione um bem-estar completo, como destaca kawamoto (2004), que considera que a saúde é resultante da influência dos fatores sociais, econômicos e culturais, refletidos a partir da alimentação, habitação, educação, renda, meio ambiente, trabalho, transporte, emprego, lazer, liberdade, acesso a serviço de saúde.

A saúde para Polignano (2000) começou quando o homem descobriu que a vida em comunidade resultava em perigos especiais para a saúde dos indivíduos que constituem os grupos, e foi dessa forma que precisou descobrir meios de minimizar e até evitar esses perigos. A experiência dos resultados durante anos conduziu ao estabelecimento de estratégias que, sob forma de regras, leis e práticas individuais, comunitárias e religiosas, constituíram o esboço que está no princípio de uma atuação coletiva e coordenada com finalidade de promover o bem estar e preservar a saúde.

O acúmulo técnico-político dos três níveis de gestão do SUS, na implantação do Programa de Agentes Comunitários de Saúde e da estratégia de Saúde da Família, elementos essenciais para a reorientação do modelo de atenção, tem possibilitado a identificação de um conjunto de questões relativas às bases conceituais e



operacionais do que se tem denominado "Atenção Básica à Saúde" no Brasil, e de suas relações com os demais níveis do sistema. Esta discussão fundamenta-se nos eixos transversais da universalidade, integralidade e equidade, em um contexto de descentralização e controle social da gestão, princípios assistenciais e organizativos do SUS, consignados na legislação constitucional e infraconstitucional (BRASIL, 2009, p.1).

De acordo com Ghiorzi (2004), a saúde coletiva é uma nova forma de pensar e de agir em relação à problemática de saúde, o trabalho dos profissionais da área de enfermagem articulado com os demais trabalhadores da área de saúde para atingir determinados objetivos.

O SUS dispõe de um órgão colegiado por representantes do governo, dos prestadores de serviço, dos profissionais de saúde e dos usuários, que tem como uma de suas atribuições os acompanhantes e avaliação das ações e serviço de saúde (MURTA, 2007).

O Programa Saúde da Família (PSF) foi criado pelo Ministério da Saúde em 1994.

UNISAU

A **Organização Social UNISAU** é uma pessoa jurídica de direito privado, sem fins lucrativos e está em conformidade com a Constituição Federal, com o Novo Código civil, **lei nº 10.406/02** com a **lei nº 9.637/98** – Lei das Organizações Sociais – Os e com a Lei 8.666/93, Lei de Licitações e Contratos Administrativos.

Criada com a finalidade de implantar, implementar serviços nas áreas da **Educação, Cultura, Esporte, Saúde, Assistência Social, meio ambiente, entre outros.**

A **Organização Social UNISAU** tem como visão garantir a excelência na gestão de contratos com o Poder Público e oferecer tratamento humanizado com base na valorização do indivíduo e da vida.

União pela Beneficência Comunitária e Saúde – UNISAU

Rua Francisco Quadra Castro, nº 160 – Sala 01 - Centro – CEP: 08675-170 – Suzano/SP

Tel: 11 4742-4175

www.unisau.org.br

contato@unisau.org.br

Além disso, executamos projetos e programas com as melhores equipes, práticas gerenciais adequando sempre o trabalho as necessidades dos clientes, parceiros públicos, com vista à humanização, a ética aos aspectos ambientais e aos compromissos sociais. Também ampliamos os valores com responsabilidade no exercício de suas atividades.

Organização Social / Cajamar

Em Dezembro de 2018 foi assinado o contrato de gestão em parceria com a Prefeitura do Município de Cajamar - contrato nº 11543/2018.

Este contrato de gestão abrange 8 Unidades de Saúde da Família, onde se distribuem 11 equipes de saúde da família, dentre estas 9 equipes são ampliadas com saúde bucal.

Atualmente são 12 médicos, 14 enfermeiros (sendo 01 volante), 27 auxiliares de enfermagem (sendo 01 volante), 14 escriturários administrativos, 7 auxiliares de farmácia (sendo 01 volante), 10 dentistas e 10 auxiliares de odontologia. As equipes estão lotadas nas unidades localizadas nos Bairros de Jordanésia, Polvilho, Cajamar Centro, Guaturinho, Ponunduva e Km 43, da seguinte forma:

- Polvilho: 4 equipes
- Guaturinho: 1 equipe
- Cajamar Centro: 2 equipes
- Ponunduva: 1 equipe
- Jordanésia: 2 equipes

O objetivo geral da parceria é envolver os profissionais e o Município na efetivação das diretrizes preconizadas pelo SUS/ESF.

Os objetivos específicos primam por:

1. Conhecer e explorar o território de ação das equipes e seu processo de trabalho;
2. Caracterizar a epidemiologia geral do Município;

União pela Beneficência Comunitária e Saúde – UNISAU

Rua Francisco Quadra Castro, nº 160 – Sala 01 - Centro – CEP: 08675-170 – Suzano/SP

Tel: 11 4742-4175

www.unisau.org.br

contato@unisau.org.br

3. Diagnosticar a situação do ESF local no Município;
4. Implantar uma nova equipe de ESF;
5. Re-organizar o processo de trabalho das equipes com a criação de metas e objetivos, valorização profissional e alinhamento conceitual de papéis;
6. Aprimorar e qualificar os profissionais através de um processo de educação permanente em serviço;
7. Desenvolver e efetivar ações intersetoriais;
8. Re-organizar a assistência farmacêutica no ESF em parceria com o Município;
9. Planejar, organizar e monitorar as estratégias de ações desenvolvidas pelas equipes;
10. Reorganizar a operacionalização do sistema de informação da atenção básica para ESF.

ASSISTÊNCIA PRESTADA PELA ESTRATÉGIA

Na prestação de serviços à população, estão incluídas na Estratégia, ações voltadas ao desenvolvimento da Atenção Básica à Saúde como:

- Atendimento Médico e de Enfermeiro

- Puericultura

- Pré-Natal

- Prevenção do Câncer Cérvico-Uterino

- DST/AIDS

- Diabetes

- Hipertensão Arterial

- Hanseníase

- Tuberculose

União pela Beneficência Comunitária e Saúde – UNISAU

Rua Francisco Quadra Castro, nº 160 – Sala 01 - Centro – CEP: 08675-170 – Suzano/SP

Tel: 11 4742-4175

www.unisau.org.br

contato@unisau.org.br

- Saúde Bucal

Solicitação médica de exames complementares, por meio do formulário SADT

- Patologia Clínica

- Radiodiagnóstico

- Cito patológico cérvico - vaginal

- Ultra-sonografia obstétrica

- Outros

Encaminhamentos médicos

- Atendimento Especializado

- Urgências/emergências

- Psicologia

- Internação Hospitalar

- Serviço de Fisioterapia

- Fonoaudiologia

Procedimentos

- Consulta Médica

- Consulta de Enfermagem
- Atendimento odontológico
- Curativos
- Inalações
- Injeções
- Aplicação de vacinas, conforme o Plano Nacional de Imunizações
- Retirada de pontos
- Coleta de Papanicolaou
- Terapia de Reidratação Oral
- Atendimento de Grupo – Educação em Saúde
- Procedimentos Coletivos de Saúde Bucal nas Escolas, com uma Unidade de referência
- Reuniões de Equipe
- Visitas Domiciliares:
 - Médico
 - Enfermeiro
 - Odontólogo
 - Profissionais de Nível Médio
 - Agentes Comunitários de Saúde

Além disso, tem as seguintes atribuições:

- Distribuir medicamentos recebidos do almoxarifado da Diretoria de Saúde seguindo os controles já existentes, nas Unidades de Saúde da Família, com supervisão de profissional farmacêutico.

União pela Beneficência Comunitária e Saúde – UNISAU

Rua Francisco Quadra Castro, nº 160 – Sala 01 - Centro – CEP: 08675-170 – Suzano/SP

Tel: 11 4742-4175

www.unisau.org.br

contato@unisau.org.br

- Realizar atendimento Odontológico da população adstrita às equipes, seguindo as diretrizes do Programa de Saúde Bucal do Município e do Programa de Saúde da Família.
- Desenvolver o processo de capacitação de pessoal, a supervisão, avaliação de resultados e monitoramento dos processos de trabalho.
- Subsidiar os trabalhos da contratada através do repasse contínuo das informações sobre os serviços prestados pelos níveis locais e, dentro das possibilidades, descentralizar o Sistema de Informação (E-SUS).

Aditamento I

Em Setembro de 2019 Prefeitura e UNISAU resolvem aditar o contrato original firmado em 10/12/2018, esse aditamento tornará possível a inclusão de mais três Equipes de Saúde da Família em Cajamar.

USF Jordanésia com duas Equipes

USF Panorama inclusão de mais uma equipe

Composição de cada Equipe:

- 1 Médico (40 horas semanais)
- 1 Enfermeiro (40 horas semanais)
- 2 Auxiliares de enfermagem (40 horas semanais)
- 1 Dentista (40 horas semanais)
- 1 Auxiliar de odontologia (40 horas semanais)

- 1 Auxiliar administrativo (40 horas semanais)
- 1 Auxiliar de farmácia em 06 unidades

Composição da equipe de Gestão:

- 1 Coordenador do Programa
- 1 Enfermeira Líder Volante
- 1 Coordenadora de Enfermagem
- 2 Farmacêuticos
- 1 Técnico de Segurança do Trabalho

- 1 Escriturária administrativa - Microinformática
- 1 Escriturária administrativa – Setor RH
- 1 Escriturária administrativa – Setor Supervisão e Compras
- 3 Motoristas
- 1 Ajudante de Manutenção

Organograma

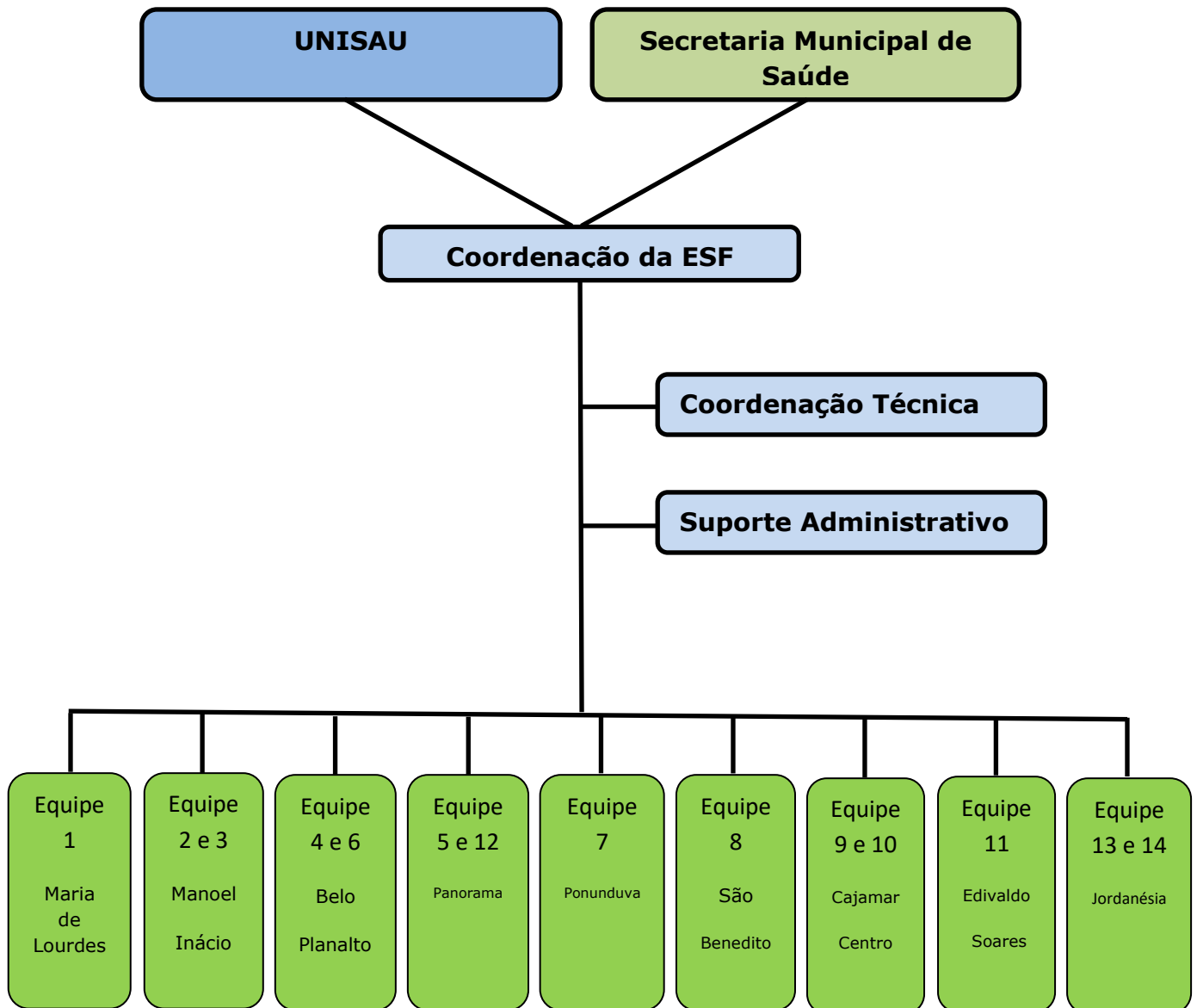

Indicadores de Saúde implantados no ano de 2019:

		PREFEITURA DO MUNICÍPIO DE CAJAMAR Estado de São Paulo SECRETARIA DE SAÚDE Indicadores de Saúde - E-SUS												
PROGRAMA NACIONAL DE MELHORIA DO ACESSO E DA QUALIDADE DA ATENÇÃO BÁSICA														
UNISAU			RESUMO DE INDICADORES - Janeiro/2019											
ITEM	INDICADORES	META	Equipe 01 Maria de Lourdes	Equipe 02 Manoel Inácio	Equipe 03 Manoel Inácio	Equipe 04 Belo Planalto	Equipe 06 Belo Planalto	Equipe 07 Ponanduva	Equipe 08 São Benedito	Equipe 09 Cajamar	Equipe 10 Cajamar	Equipe 11 Edivaldo Soares	MÉDIA	TOTAL
Produção Geral														
1	Número de consultas médicas	320												
2	Número de atendimento domiciliar do médico(a)	20												
3	Número de consultas do enfermeiro(a)	150												
4	Número de atendimento domiciliar do enfermeiro(a)	25												
5	Número de atendimento domiciliar do auxiliar de enfermagem	30												
6	Número de grupos educativos da equipe	5												
Tuberculose e Hanseníase														
7	Acompanhamento de tuberculose por consulta médica ou de enfermagem	100%												
8	Acompanhamento de Hanseníase por consulta médica ou de enfermagem	100%												
Odontologia														
9	Cobertura da 1ª consulta odontológica programada	1,66%												
10	Cobertura da 1ª consulta odontológica da gestante	90%												
Indicadores - Acompanhamento														
11	Aferição de Pressão Arterial													
12	Teste de Glicemia													
13	Curativos													
14	Coleta de Exames - Papanicolau													
15	Atendimento Odontológico Total													

Atividades Realizadas:

Do Serviço:

Todas as Unidades estão em pleno funcionamento, oferecemos aos munícipes Cajamarenses todos os procedimentos preconizados pelo Ministério da Saúde e pactuados com o Município, inclusive a atualização dos cadastros das famílias e da área de abrangência que encontramos totalmente obsoletos;

Milhares de atendimentos médicos, de enfermagem e odontológicos foram realizados como consta na planilha de produção das Equipes, centenas de atendimentos no domicílio como também coleta de exames e imunização domiciliar;

Grupos Educativos e grupos de caminhada são frequentemente realizados nas USFs, orientações sobre como a Estratégia Saúde da Família atua nas comunidades, a importância da prevenção e promoção da saúde, planejamento familiar, e o controle das doenças pré existentes como, hipertensão e diabetes;



União pela Beneficência Comunitária e Saúde – UNISAU

Rua Francisco Quadra Castro, nº 160 – Sala 01 – Centro – CEP: 08675-170 – Suzano/SP

Tel: 11 4742-4175

www.unisau.org.br

contato@unisau.org.br

Visitas domiciliares e a busca ativa da tuberculose e de hanseníase, já estão trazendo os benefícios esperados, algumas equipes montaram tendas para atendimentos e coleta de exames na própria comunidade;





União pela Beneficência Comunitária e Saúde – UNISAU

Rua Francisco Quadra Castro, nº 160 – Sala 01 - Centro – CEP: 08675-170 – Suzano/SP

Tel: 11 4742-4175

www.unisau.org.br

contato@unisau.org.br



União pela Beneficência Comunitária e Saúde – UNISAU

Rua Francisco Quadra Castro, nº 160 – Sala 01 – Centro – CEP: 08675-170 – Suzano/SP

Tel: 11 4742-4175

www.unisau.org.br

contato@unisau.org.br

Saúde Bucal:

A equipe de Saúde Bucal vem fazendo um grande trabalho junto às escolas, orientando sobre escovação correta, importância da higiene bucal desde os primeiros anos de vida e a prevenção de várias doenças causadas pela má higienização da boca.



União pela Beneficência Comunitária e Saúde – UNISAU

Rua Francisco Quadra Castro, nº 160 – Sala 01 – Centro – CEP: 08675-170 – Suzano/SP

Tel: 11 4742-4175

www.unisau.org.br

contato@unisau.org.br



União pela Beneficência Comunitária e Saúde – UNISAU

Rua Francisco Quadra Castro, nº 160 – Sala 01 - Centro – CEP: 08675-170 – Suzano/SP

Tel: 11 4742-4175

www.unisau.org.br

contato@unisau.org.br

Educação Continuada e Treinamentos:

Tivemos já no mês de Janeiro o nosso primeiro encontro com as enfermeiras das Unidades, na pauta um treinamento sobre Postura e Ética;

Tivemos no mês de Fevereiro um novo encontro com as enfermeiras das Unidades, na pauta um treinamento sobre doenças sexualmente transmissíveis ;

Tivemos no mês de Março encontros com vários profissionais;

Enfermeiros e Administrativos receberam treinamentos e orientações para preenchimento das produções no e-SUS;

Médicos estiveram na reunião para planejamento da Campanha contra a dengue e também o fluxo de encaminhamentos dos casos suspeitos;



União pela Beneficência Comunitária e Saúde – UNISAU

Rua Francisco Quadra Castro, nº 160 – Sala 01 - Centro – CEP: 08675-170 – Suzano/SP

Tel: 11 4742-4175

www.unisau.org.br

contato@unisau.org.br

Tivemos no mês de Abril um novo encontro com as enfermeiras das Unidades, na pauta um treinamento sobre Motivação Profissional;



União pela Beneficência Comunitária e Saúde – UNISAU

Rua Francisco Quadra Castro, nº 160 – Sala 01 - Centro – CEP: 08675-170 – Suzano/SP

Tel: 11 4742-4175

www.unisau.org.br

contato@unisau.org.br

No mês de Maio em parceria com a Secretaria de Saúde e a empresa 3Albe o treinamento – A importância de um curativo confiável. Parte da Equipe de enfermagem foram até a Faculdade Estácio de Sá em Carapicuíba e tiveram o dia todo aulas teóricas e práticas.

Assuntos abordados:

- Aula Prática de Desbridamento;
- Técnicas de Higienização;
- Técnicas de Curativo;
- Tipos de Feridas;
- Curativo a Serem Realizados.





União pela Beneficência Comunitária e Saúde – UNISAU

Rua Francisco Quadra Castro, nº 160 – Sala 01 - Centro – CEP: 08675-170 – Suzano/SP

Tel: 11 4742-4175

www.unisau.org.br

contato@unisau.org.br



No dia 24 de Junho convocamos todos os profissionais enfermeiros, auxiliares de enfermagem e administrativos para o treinamento de primeiros socorros e ressuscitação cardio vascular.



União pela Beneficência Comunitária e Saúde – UNISAU

Rua Francisco Quadra Castro, nº 160 – Sala 01 – Centro – CEP: 08675-170 – Suzano/SP

Tel: 11 4742-4175

www.unisau.org.br

contato@unisau.org.br



No dia 11 de Julho todos os profissionais enfermeiros foram convocados para um treinamento sobre Pré – Natal SUS, preenchimento do sispré – natal e envios corretos dos dados, este treinamento aconteceu na Secretaria de Saúde, juntamente com os profissionais responsáveis pelo departamento de Avaliação e Controle.



União pela Beneficência Comunitária e Saúde – UNISAU

Rua Francisco Quadra Castro, nº 160 – Sala 01 - Centro – CEP: 08675-170 – Suzano/SP

Tel: 11 4742-4175

www.unisau.org.br

contato@unisau.org.br

No dia 13 de Agosto todos os profissionais médicos e enfermeiros foram convocados para um treinamento sobre RCP - primeiros socorros e ressuscitação cardio vascular.



União pela Beneficência Comunitária e Saúde – UNISAU

Rua Francisco Quadra Castro, nº 160 – Sala 01 - Centro – CEP: 08675-170 – Suzano/SP

Tel: 11 4742-4175

www.unisau.org.br

contato@unisau.org.br

No dia 12 de Setembro os enfermeiros da Estratégia participaram juntamente com outros profissionais da Saúde da Região da Oficina Regional da Atenção básica em Franco da Rocha.



União pela Beneficência Comunitária e Saúde – UNISAU

Rua Francisco Quadra Castro, nº 160 – Sala 01 - Centro – CEP: 08675-170 – Suzano/SP

Tel: 11 4742-4175

www.unisau.org.br

contato@unisau.org.br

No dia 29 de Outubro os enfermeiros e os auxiliares de enfermagem participaram do Treinamento sobre Sarampo, ministrado pela Neoway Silver, aqui na Sala de Treinamentos da Sede UNISAU - Cajamar.





Parceria com Órgão e Instituições:

No dia 04 de Junho foi realizado para os cuidadores do Sítio Agar uma palestra de Saúde Mental do Idoso, atendemos ao pedido da Instituição cedendo uma enfermeira com grande experiência no assunto.



União pela Beneficência Comunitária e Saúde – UNISAU

Rua Francisco Quadra Castro, nº 160 – Sala 01 - Centro – CEP: 08675-170 – Suzano/SP

Tel: 11 4742-4175

www.unisau.org.br

contato@unisau.org.br

Encontro com os médicos:

No dia 30 de Maio convocamos todos os profissionais médicos para orientação sobre as metas de consultas e visitas domiciliares, a importância do preenchimento correto das fichas de produção, participação nas reuniões de equipes e no planejamento para o segundo semestre.



No dia 22 de Julho estivemos novamente reunidos com os médicos, desta vez para ouvir as demandas e sugestões referente há demanda, agendamentos e preenchimento das fichas de produção



União pela Beneficência Comunitária e Saúde – UNISAU

Rua Francisco Quadra Castro, nº 160 – Sala 01 - Centro – CEP: 08675-170 – Suzano/SP

Tel: 11 4742-4175

www.unisau.org.br

contato@unisau.org.br

Interação entre os departamentos:

Realizamos durante todo o ano reuniões para integrar o trabalho e as informações da Estratégia junto aos programas de Saúde Escolar e Saúde da Mulher, assim como a total interação junto ao Departamento de Vigilância Epidemiológica.

A Equipe de gestão sempre esteve presente nas reuniões das Unidades, ouvindo as necessidades e demandas, visitamos as Unidades juntamente com o departamento de Vigilância Epidemiológica para planejar as ações contra a dengue e outras doenças diagnosticadas em determinadas áreas;



Estamos também sempre nos reunindo com a Secretaria de Saúde, estabelecendo o melhor fluxo para todos;

União pela Beneficência Comunitária e Saúde – UNISAU

Rua Francisco Quadra Castro, nº 160 – Sala 01 - Centro – CEP: 08675-170 – Suzano/SP

Tel: 11 4742-4175

www.unisau.org.br

contato@unisau.org.br

Equipe de Limpeza:

No dia 18 de Setembro iniciamos com a equipe de limpeza em todas as Unidades.



União pela Beneficência Comunitária e Saúde – UNISAU

Rua Francisco Quadra Castro, nº 160 – Sala 01 – Centro – CEP: 08675-170 – Suzano/SP

Tel: 11 4742-4175

www.unisau.org.br

contato@unisau.org.br

Setembro Amarelo:

Todas as Unidades realizaram belíssimas ações sobre o tema depressão, grupos educativos, reuniões na comunidade, intensificação nos atendimentos de psicologia em parceria com os profissionais psicólogos do município.



União pela Beneficência Comunitária e Saúde – UNISAU

Rua Francisco Quadra Castro, nº 160 – Sala 01 – Centro – CEP: 08675-170 – Suzano/SP

Tel: 11 4742-4175

www.unisau.org.br

contato@unisau.org.br

Educação Continuada:

Todas as equipes estão cumprindo com o planejamento do segundo semestre e realizando vários encontros para Educação Continuada.

A educação continuada é uma prática na qual o desenvolvimento pessoal e profissional dos trabalhadores é fundamental para o aperfeiçoamento das habilidades bem como, maior visão da realidade em que estão inseridos, visando uma construção de conhecimentos.

Educação continuada consiste em um programa de formação e desenvolvimento dos recursos humanos que objetiva manter a equipe em um constante processo educativo, com a finalidade de aprimorar os indivíduos e conseqüentemente melhorar a assistência prestada aos usuários. Ela pode ser entendida como a elaboração de uma experiência formal da pessoa



União pela Beneficência Comunitária e Saúde – UNISAU

Rua Francisco Quadra Castro, nº 160 – Sala 01 - Centro – CEP: 08675-170 – Suzano/SP

Tel: 11 4742-4175

www.unisau.org.br

contato@unisau.org.br

Observa-se que a educação continuada é aquela proposta em que a capacitação do indivíduo não só ocorre para as mudanças desejadas pela instituição como também para as requeridas perante a sociedade, desenvolvendo-o como pessoa e como profissional.

Para tanto o processo educativo além de aumentar a eficiência da organização dos serviços, também aumenta a proposta em relação à satisfação dos agentes de trabalho, considerando um elemento essencial no processo da carreira a ser oferecida a cada trabalhador de forma individual como um direito básico, possibilitando ao funcionário uma valorização de suas experiências, conhecimentos, sua história dentro da empresa, de forma sistemática para o aproveitamento do mesmo.



As ações educativas dentro de uma instituição de saúde estão interligadas com propostas de qualidade dos serviços, segurança na prestação dos mesmos, aproveitamento adequado do tempo disposto para tal atividade incluindo uma motivação ao profissional para que ele sinta-se desafiado em aprender e transformar-se, desenvolvendo uma assistência de qualidade e de dignidade a qualquer pessoa que procura o serviço de saúde.

Os benefícios que a educação continuada traz são inúmeros, melhora a qualidade da assistência recebida; aumenta a confiança no trabalho da equipe; reduz o tempo de permanência no serviço. Para o funcionário, facilita o ajustamento do novo funcionário; propicia novos conhecimentos; melhora o desenvolvimento técnico; influencia na mudança de comportamento; proporciona maior segurança e valorização; reduz os acidentes de trabalho entre tantos outros benefícios, sendo que a instituição também se beneficia com este processo de qualificação, perfazendo-se em uma maior procura pelo serviço de saúde por parte da população, maior credibilidade do público, melhor qualidade no atendimento prestado aos pacientes e redução de custos.





União pela Beneficência Comunitária e Saúde – UNISAU

Rua Francisco Quadra Castro, nº 160 – Sala 01 - Centro – CEP: 08675-170 – Suzano/SP

Tel: 11 4742-4175

www.unisau.org.br

contato@unisau.org.br

Campanha de vacinação contra o Sarampo:

Estamos com todas as equipes empenhadas em ampliar a cobertura vacinal no público alvo da campanha. A adesão à vacinação é fundamental para conter o surgimento de novos casos da doença. Mesmo não estando entre as cidades em alerta, todas as Unidades de Saúde da família estão vacinando diariamente dezenas de munícipes na USF e na comunidade.

Várias ações coletivas, grupos de orientações, mutirões de vacinação em escolas, empresas e em pontos estratégicos das comunidades, aconteceram durante todo o ano.



União pela Beneficência Comunitária e Saúde – UNISAU

Prestação de Contas da Saúde:

Estivemos presentes na prestação de contas do 2º quadrimestre, com a palavra ressaltamos os atendimentos e serviços prestados no quadrimestre pela O S UNISAU, como também nossa programação a partir de agora com o aditamento para mais 3 equipes de Estratégia Saúde



Outubro Rosa: Todas as Unidades realizaram neste mês, ações sobre Saúde da Mulher, prevenção do câncer de mama e outros, orientação sobre o autoexame grupos educativos, reuniões na comunidade, intensificação nos atendimentos e de coleta de Papanicolau.



União pela Beneficência Comunitária e Saúde – UNISAU



União pela Beneficência Comunitária e Saúde – UNISAU

Rua Francisco Quadra Castro, nº 160 – Sala 01 - Centro – CEP: 08675-170 – Suzano/SP

Tel: 11 4742-4175

www.unisau.org.br

contato@unisau.org.br



Reunião do Conselho Municipal de Saúde:

Estivemos presentes na reunião ordinária do conselho de Saúde no dia 25 de Outubro, com pauta sobre o PSF, nesta reunião esclarecemos algumas dúvidas sobre o programa e os serviços para os conselheiros, devido ao desconhecimento de algumas ações e procedimentos preconizados na Estratégia Saúde da Família, sugerimos uma apresentação descrevendo um pouco do conceito do programa e uma amostra dos serviços prestados até hoje no Município.

Dia das Crianças:

No mês de Outubro também aconteceram várias ações em comemoração ao dia das crianças, grupos educativos, orientações e momentos divertidos foram preparados para receber os pequenos, algumas Unidades se mobilizaram em busca de doação de brinquedos proporcionando ainda mais alegria.



União pela Beneficência Comunitária e Saúde – UNISAU

Rua Francisco Quadra Castro, nº 160 – Sala 01 - Centro – CEP: 08675-170 – Suzano/SP

Tel: 11 4742-4175

www.unisau.org.br

contato@unisau.org.br



União pela Beneficência Comunitária e Saúde – UNISAU



União pela Beneficência Comunitária e Saúde – UNISAU

Rua Francisco Quadra Castro, nº 160 – Sala 01 - Centro – CEP: 08675-170 – Suzano/SP

Tel: 11 4742-4175

www.unisau.org.br

contato@unisau.org.br

Novembro Azul:

Todas as Unidades realizaram no mês, ações sobre Saúde do Homem, prevenção do câncer de próstata entre outros, grupos educativos, reuniões na comunidade e nas empresas, como também a intensificação nos atendimentos do público masculino.



União pela Beneficência Comunitária e Saúde – UNISAU

Rua Francisco Quadra Castro, nº 160 – Sala 01 – Centro – CEP: 08675-170 – Suzano/SP

Tel: 11 4742-4175

www.unisau.org.br

contato@unisau.org.br



União pela Beneficência Comunitária e Saúde – UNISAU

Rua Francisco Quadra Castro, nº 160 – Sala 01 - Centro – CEP: 08675-170 – Suzano/SP

Tel: 11 4742-4175

www.unisau.org.br

contato@unisau.org.br

Reunião do Conselho Municipal de Saúde:

Estivemos presentes na reunião do conselho de Saúde no dia 27 de novembro, esclarecemos alguns questionamentos dos conselheiros no final da reunião, no mais foi uma reunião com pauta em outros departamentos da Saúde.

Oficinas

A USF Cajamar Centro promoveu para toda a Equipe uma oficina para qualificação no Acolhimento



Da Supervisão:

As Unidades estão sendo orientadas e também monitoradas pela Gestão no que diz respeito ao cumprimento das metas/indicadores de saúde, assiduidade, diariamente todos são orientados pela equipe técnica sobre protocolos de atendimentos, fluxos de agenda e de encaminhamentos, funções e rotinas administrativas também estão sendo supervisionadas;

Da Sede Administrativa:

Temos uma sede administrativa situada na Rua dos Antúrios, 563 no Portal dos Ipês - Polvilho, contamos com uma sala para os coordenadores, uma para a equipe técnica e uma sala de reuniões e treinamentos;



Sala de Treinamentos



Sala dos Coordenadores

União pela Beneficência Comunitária e Saúde – UNISAU

Rua Francisco Quadra Castro, nº 160 – Sala 01 - Centro – CEP: 08675-170 – Suzano/SP

Tel: 11 4742-4175

www.unisau.org.br

contato@unisau.org.br

Do Funcionalismo:

No Mês de Maio tivemos 2 pedidos de desligamento e 2 contratações;

Saiu - Raquel Soares da Silva – Auxiliar de Enfermagem

Saiu - Roseli Aparecida Mello – Auxiliar de Odonto

Entrou – Marlon Miguel Cedeno - Médico

Entrou – Yusiel Campo Caraballo – Médico

No Mês de Junho tivemos 2 pedidos de desligamento e 1 contratação;

Saiu – Maria Aparecida B. de Brito – Enfermeira

Saiu – Henrique Alaite Chaves de Lima – Médico

Entrou – Priscilla da Silva Vasconcelos - Médico

No Mês de Julho tivemos 2 demissões e 5 contratações;

Saiu – Joana Darc Galdencio – Enfermeira

Saiu – Catarina Ribeiro Barreto – Dentista

Entrou – Renan Cavanha Rossi – Dentista

Entrou – Franciele Franca Pereira – Enfermeira

Entrou – Rita de Cassia Domingues dos Santos – Enfermeira

Entrou – Vanessa Arruda de Sousa – Aux. de Odonto

Entrou – Leonor da Silva Borba – Aux. de Odonto

No Mês de Agosto tivemos 3 pedidos de desligamentos e 2 demissões;

Saiu – Letícia Suceil Mantilla – Médica

Saiu – Yusiel Campo Caraballo – Médico

Saiu – Amanda Lima Kurata – Médica

Saiu – Silvana Aparecida Oliveira – Enfermeira

Saiu – Letícia Seixas Cunha – Dentista

No Mês de Setembro tivemos 11 desligamentos e 17 admissões;

Saiu – Priscilla Vasconcelos – Médica
Saiu – Selma Batista Avelino - Enfermeira
Saiu – Taciane Rezagui Ventura – Aux. de Farmácia
Saiu – Roselene de Jesus Rodrigues – Dentista
Saiu – Tatiane de Araújo Costa – Aux. de Enfermagem
Saiu – Vanessa Carla Ferreira – Aux. de Enfermagem
Saiu – Cristiane Avelino Guelere – Aux. Administrativo
Saiu – Simone Rodrigues da Silva – Aux. Administrativo
Saiu – Vânia Gonçalves da Silva – Enfermeira
Saiu – Jaqueline Gomes da Silva – Enfermeira
Saiu – Daiane Maria de Araújo – Enfermeira

Entrou – Alex Leria ferreira do Carmo - Enfermeiro
Entrou – Alisson Diogo Moreira – Aux. de Enfermagem
Entrou – Andreas Zacharopaulos – Aux. Administrativo
Entrou – Carlos Almir R. Carvalho – Dentista
Entrou – Cristiane Yoshico Cavai – Aux. Administrativo
Entrou – Daisy Choque C. Oliveira - Dentista
Entrou – Mariana Abreu de Souza – Farmacêutica
Entrou – Yanexi Navanjo Hechavarria – Aux. de Farmácia
Entrou – Ariana Helena Xavier - Enfermeira
Entrou – Carolina Camonje F. de Souza - Dentista
Entrou – Gabriel Fiori da Silva – Aux. Administrativo
Entrou – Joseli Aguiar de Oliveira – Aux Administrativo
Entrou – Maria Genilsa da Silva - Enfermeira
Entrou – Vanderley Rosa B. Silva – Aux. de Enfermagem
Entrou – Patricia Vitorino da Silva – Aux de Enfermagem
Entrou – Rosmary Luiza O. Melo – Aux. de Enfermagem
Entrou – Lais Fernandes Swenson – Médica

No Mês de Outubro tivemos 11 desligamentos e 9 admissões;

Saiu – Marlon Miguel – Médico

União pela Beneficência Comunitária e Saúde – UNISAU

Rua Francisco Quadra Castro, nº 160 – Sala 01 - Centro – CEP: 08675-170 – Suzano/SP

Tel: 11 4742-4175

www.unisau.org.br

contato@unisau.org.br

Saiu – Nanci Regina Eufrásio Rezaghi – Aux. de Enfermagem

Saiu – Evelyn Durães Pires – Aux. de Enfermagem

Saiu – Quitéria Maria Pereira da Silva– Aux. Odonto

Saiu – Andreas Zacharopaulos – Aux. Administrativo

Saiu – Cristiane Yoshiko Kawai – Aux. Administrativo

Saiu – Maurilio da Silva Macario – Dentista

Saiu – Silvanira A. S. Silva – Aux. de Enfermagem

Saiu – Alan Henrique de Castro – Dentista

Saiu – Eliane Teixeira – Aux. Odonto

Saiu – Ronivaldo costa – Aux. Manutenção

Entrou – Luiza Souza do Carmo - Enfermeira

Entrou – Sanni Silvino Parente – Médica

Entrou – Talita Nunes Pedroso - Médica

Entrou – Geovanna Constantino de Lima – Aux. de Enfermagem

Entrou – Lais Gonçalves de Oliveira – Aux. Administrativo

Entrou – Rodrigo Pinto da Silva – Aux. Administrativo

Entrou – Daiane Maria de Araújo – Enfermeira

Entrou – Vânia Gonçalves da Silva – Enfermeira

Entrou – Jaqueline Gomes da Silva – Enfermeira

No Mês de Novembro tivemos 1 desligamento e 7 admissões;

Saiu – Janaína Ferreira Sassa – Enfermeira

Entrou – Alan Henrique de Castro – Dentista

Entrou – Eliane Teixeira – Aux. Odonto

Entrou – Maurilio da Silva Macário – Dentista

Entrou – Evelyn Durães Pires – Aux. de Enfermagem

Entrou – Nanci Regina Eufrásio Rezaghi – Aux. de Enfermagem

Entrou – Ronivaldo costa – Aux. Manutenção

Entrou – Quitéria Maria Pereira da Silva– Aux. Odonto

No Mês de Dezembro tivemos 1 desligamento e 2 admissões;

União pela Beneficência Comunitária e Saúde – UNISAU

Rua Francisco Quadra Castro, nº 160 – Sala 01 - Centro – CEP: 08675-170 – Suzano/SP

Tel: 11 4742-4175

www.unisau.org.br

contato@unisau.org.br

Saiu – Alex Léria Ferreira do Carmo – Enfermeiro

Entrou – Damaris Pereira Carvalho – Enfermeira

Entrou – Tatiane Pereira M. Marques – Administrativo

Da informatização e cadastro das Unidades no SCNES:

Todas as Unidades de Saúde da Família já estão cadastradas no SCNES – Sistema Nacional Estabelecimento de Saúde, assim como todos os profissionais, estes realizados por CBO – Código Brasileiro de Ocupação, e também por equipe;

Desde o mês de Fevereiro as Unidades já constam como ativas no Ministério, produção (atendimentos e serviços) prestados a partir do mês de Março estão sendo enviadas criteriosamente nas datas exigidas, o que acredito ter sido fundamental para essa rápida ativação.

Total de Atendimentos:

13.292 atendimentos no mês de Janeiro;

13.352 atendimentos no mês de fevereiro;

13.672 atendimentos no mês de Março.

14.478 atendimentos no mês de Abril.

14.109 atendimentos no mês de Maio.

12.477 atendimentos no mês de Junho.

14.991 atendimentos no mês de Julho.

12.473 atendimentos no mês de Agosto

14.543 atendimentos no mês de Setembro.

16.389 atendimentos no mês de Outubro.

14.154 atendimentos no mês de Novembro.

14.387 atendimentos no mês de Dezembro.

Impacto real após a reativação das Unidades de Saúde da Família

Em Dezembro de 2018 o município de Cajamar tinha uma cobertura de atenção básica de apenas **12,01%** para a sua população. Já em Fevereiro de 2019 essa cobertura passou a ser de **63,46%** de cobertura;

Na última atualização disponível no mês de Outubro de 2019 essa porcentagem já está em **66,47%** de cobertura;

Fonte: <https://egestorab.saude.gov.br/paginas/acessoPublico/relatorios/relHistoricoCoberturaAB.xhtml>

Processo Seletivo 1:

No dia 10 de Julho recebemos os colaboradores convocados da primeira chamada do processo Seletivo UNISAU – Cajamar.

Realizamos um breve introdutório para apresentação e discussão dos seguintes pontos:

- RH;
- Segurança do Trabalho;
- Noções básicas de enfermagem;
- Rotinas nas Unidades de Saúde da Família;
- Preenchimento das fichas de atendimento;
- Agendamentos.



União pela Beneficência Comunitária e Saúde – UNISAU

Rua Francisco Quadra Castro, nº 160 – Sala 01 – Centro – CEP: 08675-170 – Suzano/SP

Tel: 11 4742-4175

www.unisau.org.br

contato@unisau.org.br



Processo Seletivo 2:

No dia 29 de Agosto foi publicada a segunda chamada para convocação dos aprovados no processo seletivo UNISAU, os candidatos se apresentaram no dia 04 de Setembro para entrega de documentação.

Processo Seletivo 3:

No dia 19 de Setembro foi publicada a terceira chamada para convocação dos aprovados no processo seletivo UNISAU, os candidatos se apresentaram no dia 25 de Setembro para entrega de documentação.

Ponto eletrônico;

Agora todos os funcionários já iniciaram as marcações no ponto eletrônico, em alguns casos juntamente com a marcações de ponto manual até sanarmos alguns problemas com digitais de funcionários, os cartões de proximidade já foram adquiridos para esses profissionais, esse foi o quarto mês que tivemos o fechamento com relatório de apontamento biométrico.



Interação entre os departamentos:

Realizamos durante todo esse período reuniões para integrar o trabalho e as informações da Estratégia junto aos programas de Saúde Escolar e Saúde da Mulher, assim como a total interação junto ao Departamento de Vigilância Epidemiológica.

Nesses meses participamos de várias reuniões para o planejamento da campanha de vacinação junto aos departamentos responsáveis e Secretaria. Nos reunimos também com o RH da Secretaria para reorganizar os trabalhos das agentes comunitárias de saúde que estão resistentes ao trabalho e ao cumprimento da carga horária.

Tivemos também uma boa discussão com a Sra. Margareth - Gerente de Avaliação e Controle, sobre os envios de dados de produção das Unidades para a Secretaria e da Secretaria para o Ministério, sobre algumas falhas de preenchimento das fichas, o que já sanamos com os profissionais médicos e enfermeiros em reuniões técnicas aqui na gestão. Ressaltamos ainda que todos os dados enviados são verídicos e poderão ser comprovados a qualquer momento nas anotações feitas em prontuário médico.

Pesagem do Bolsa Família:

Uma de nossas principais ações em parceria com o município, todas as Unidades fazem periodicamente essa pesagem, fornecendo dados e informações para diversas Secretarias.



União pela Beneficência Comunitária e Saúde – UNISAU

Rua Francisco Quadra Castro, nº 160 – Sala 01 - Centro – CEP: 08675-170 – Suzano/SP

Tel: 11 4742-4175

www.unisau.org.br

contato@unisau.org.br

Grupos:

Grupo com a comunidade sobre câncer de próstata, comemoração dia dos Pais;



Aula de Artesanatos;



União pela Beneficência Comunitária e Saúde – UNISAU

Rua Francisco Quadra Castro, nº 160 – Sala 01 – Centro – CEP: 08675-170 – Suzano/SP

Tel: 11 4742-4175

www.unisau.org.br

contato@unisau.org.br

Doenças sexualmente transmissíveis e dia de testes rápidos, HIV, Sífilis, Hepatite B e C;



Grupo sobre Sarampo, busca ativa e vacinação no ato;



União pela Beneficência Comunitária e Saúde – UNISAU

Rua Francisco Quadra Castro, nº 160 – Sala 01 – Centro – CEP: 08675-170 – Suzano/SP

Tel: 11 4742-4175

www.unisau.org.br

contato@unisau.org.br

Projeto Coração de Mãe;



Palestra Sobre Diabetes;



União pela Beneficência Comunitária e Saúde – UNISAU

Rua Francisco Quadra Castro, nº 160 – Sala 01 – Centro – CEP: 08675-170 – Suzano/SP

Tel: 11 4742-4175

www.unisau.org.br

contato@unisau.org.br

Alimentação Saudável na escola;



União pela Beneficência Comunitária e Saúde – UNISAU

Rua Francisco Quadra Castro, nº 160 – Sala 01 - Centro – CEP: 08675-170 – Suzano/SP

Tel: 11 4742-4175

www.unisau.org.br

contato@unisau.org.br

Grupo Depressão Setembro Amarelo;



União pela Beneficência Comunitária e Saúde – UNISAU

Rua Francisco Quadra Castro, nº 160 – Sala 01 - Centro – CEP: 08675-170 – Suzano/SP

Tel: 11 4742-4175

www.unisau.org.br

contato@unisau.org.br

Palestra na Escola – DST e métodos contraceptivos;



Planejamento Familiar;



União pela Beneficência Comunitária e Saúde – UNISAU

Rua Francisco Quadra Castro, nº 160 – Sala 01 - Centro – CEP: 08675-170 – Suzano/SP

Tel: 11 4742-4175

www.unisau.org.br

contato@unisau.org.br

Grupo de Gestante;



Visita de recém-nascido são feitas até o 7º dia após o nascimento;



União pela Beneficência Comunitária e Saúde – UNISAU

Rua Francisco Quadra Castro, nº 160 – Sala 01 - Centro – CEP: 08675-170 – Suzano/SP

Tel: 11 4742-4175

www.unisau.org.br

contato@unisau.org.br

Palestra Aleitamento Materno;



Alimentação Saudável e Diabetes;



União pela Beneficência Comunitária e Saúde – UNISAU

Rua Francisco Quadra Castro, nº 160 – Sala 01 – Centro – CEP: 08675-170 – Suzano/SP

Tel: 11 4742-4175

www.unisau.org.br

contato@unisau.org.br

Grupo Saúde da Mulher – CRAS – Outubro Rosa;



Grupo Coração de Mãe – Primeiros cuidados e Depressão pós-parto;



União pela Beneficência Comunitária e Saúde – UNISAU

Rua Francisco Quadra Castro, nº 160 – Sala 01 – Centro – CEP: 08675-170 – Suzano/SP

Tel: 11 4742-4175

www.unisau.org.br

contato@unisau.org.br

Grupo na empresa Yoki – Prevenção e testes rápidos;



União pela Beneficência Comunitária e Saúde – UNISAU

Rua Francisco Quadra Castro, nº 160 – Sala 01 – Centro – CEP: 08675-170 – Suzano/SP

Tel: 11 4742-4175

www.unisau.org.br

contato@unisau.org.br

Grupo de Gestante;



Grupo na empresa BDG Soluções em Decoração – Prevenção do câncer de mama e de colo do útero;



União pela Beneficência Comunitária e Saúde – UNISAU

Rua Francisco Quadra Castro, nº 160 – Sala 01 – Centro – CEP: 08675-170 – Suzano/SP

Tel: 11 4742-4175

www.unisau.org.br

contato@unisau.org.br



Palestra Álcool e drogas na escola;



União pela Beneficência Comunitária e Saúde – UNISAU

Rua Francisco Quadra Castro, nº 160 – Sala 01 – Centro – CEP: 08675-170 – Suzano/SP

Tel: 11 4742-4175

www.unisau.org.br

contato@unisau.org.br

Palestra alimentação saudável na escola;



Dia de cuidados para as mulheres;



União pela Beneficência Comunitária e Saúde – UNISAU

Rua Francisco Quadra Castro, nº 160 – Sala 01 - Centro – CEP: 08675-170 – Suzano/SP

Tel: 11 4742-4175

www.unisau.org.br

contato@unisau.org.br



Ária

Rua Francisco Quadra Castro, nº 160 – Sala 01 - Centro – CEP: 08675-170 – Suzano/SP

Tel: 11 4742-4175

www.unisau.org.br

contato@unisau.org.br

Grupo Saúde do Homem – CRAS – Novembro Azul;



Grupo Coração de Mãe – Primeiros cuidados e Depressão pós-parto;



União pela Beneficência Comunitária e Saúde – UNISAU

Rua Francisco Quadra Castro, nº 160 – Sala 01 – Centro – CEP: 08675-170 – Suzano/SP

Tel: 11 4742-4175

www.unisau.org.br

contato@unisau.org.br

Grupo na empresa Embacom – Prevenção do Câncer de Próstata;



Grupo de Qualidade de Vida – Foco Hipertensos e Diabéticos;



União pela Beneficência Comunitária e Saúde – UNISAU

Rua Francisco Quadra Castro, nº 160 – Sala 01 – Centro – CEP: 08675-170 – Suzano/SP

Tel: 11 4742-4175

www.unisau.org.br

contato@unisau.org.br



Palestra #drogas na escola;



Palestra sobre Sarampo;



União pela Beneficência Comunitária e Saúde – UNISAU

Rua Francisco Quadra Castro, nº 160 – Sala 01 - Centro – CEP: 08675-170 – Suzano/SP

Tel: 11 4742-4175

www.unisau.org.br

contato@unisau.org.br

Grupo prevenção de Doenças Sexualmente Transmissíveis e Câncer de Próstata



União pela Beneficência Comunitária e Saúde – UNISAU

Rua Francisco Quadra Castro, nº 160 – Sala 01 – Centro – CEP: 08675-170 – Suzano/SP

Tel: 11 4742-4175

www.unisau.org.br

contato@unisau.org.br

Grupo Diabetes;



Grupo Prevenção DSTs;



União pela Beneficência Comunitária e Saúde – UNISAU

Rua Francisco Quadra Castro, nº 160 – Sala 01 – Centro – CEP: 08675-170 – Suzano/SP

Tel: 11 4742-4175

www.unisau.org.br

contato@unisau.org.br

Grupo Câncer do colo do útero e câncer bucal;



Grupo Nutrição;



União pela Beneficência Comunitária e Saúde – UNISAU

Rua Francisco Quadra Castro, nº 160 – Sala 01 - Centro – CEP: 08675-170 – Suzano/SP

Tel: 11 4742-4175

www.unisau.org.br

contato@unisau.org.br

Fotos atualizadas das Equipes:

Equipe USF Edivaldo Massagardi



Equipe USF Manoel Inácio



União pela Beneficência Comunitária e Saúde – UNISAU

Rua Francisco Quadra Castro, nº 160 – Sala 01 - Centro – CEP: 08675-170 – Suzano/SP

Tel: 11 4742-4175

www.unisau.org.br

contato@unisau.org.br

Equipe USF São Benedito



Equipe USF Cajamar Centro



União pela Beneficência Comunitária e Saúde – UNISAU

Rua Francisco Quadra Castro, nº 160 – Sala 01 - Centro – CEP: 08675-170 – Suzano/SP

Tel: 11 4742-4175

www.unisau.org.br

contato@unisau.org.br

Equipe USF Ponanduva



Equipe USF Maria de Lourdes



União pela Beneficência Comunitária e Saúde – UNISAU

Rua Francisco Quadra Castro, nº 160 – Sala 01 – Centro – CEP: 08675-170 – Suzano/SP

Tel: 11 4742-4175

www.unisau.org.br

contato@unisau.org.br

Equipe USF Belo Planalto



União pela Beneficência Comunitária e Saúde – UNISAU

Rua Francisco Quadra Castro, nº 160 – Sala 01 - Centro – CEP: 08675-170 – Suzano/SP

Tel: 11 4742-4175

www.unisau.org.br

contato@unisau.org.br

Produção das Equipes

Janeiro de 2019

USF Maria de Lourdes Mendonça Bravo

Equipe 01

Atendimento Médico (a)	260
Atendimento do Enfermeiro (a)	117
Visita Domiciliária do Médico (a)	25
Visita Domiciliária do Enfermeiro (a)	27
Visita Domiciliária do Auxiliar de Enfermagem	92
Atendimento Odontológico	131
Coleta de Exames – Papanicolau	33
Aferição de Pressão Arterial	329
Teste de Glicemia	120
Curativos	38
Grupos Educativos com a Comunidade	02

USF Manoel Inácio da Silva

Equipe 02

Atendimento Médico (a)	250
Atendimento do Enfermeiro (a)	190
Visita Domiciliária do Médico (a)	09
Visita Domiciliária do Enfermeiro (a)	16
Visita Domiciliária do Auxiliar de Enfermagem	86
Atendimento Odontológico	217
Coleta de Exames – Papanicolau	17
Aferição de Pressão Arterial	563
Teste de Glicemia	329
Curativos	39
Grupos Educativos com a Comunidade	03

Equipe 03

Atendimento Médico (a)	234
Atendimento do Enfermeiro (a)	195
Visita Domiciliária do Médico (a)	06
Visita Domiciliária do Enfermeiro (a)	21
Visita Domiciliária do Auxiliar de Enfermagem	63
Atendimento Odontológico	278
Coleta de Exames – Papanicolau	46

União pela Beneficência Comunitária e Saúde – UNISAU

Rua Francisco Quadra Castro, nº 160 – Sala 01 – Centro – CEP: 08675-170 – Suzano/SP

Tel: 11 4742-4175

www.unisau.org.br

contato@unisau.org.br

Aferição de Pressão Arterial	528
Teste de Glicemia	244
Curativos	41
Grupos Educativos com a Comunidade	02

USF Belo Planalto

Equipe 04

Atendimento Médico (a)	266
Atendimento do Enfermeiro (a)	199
Visita Domiciliária do Médico (a)	19
Visita Domiciliária do Enfermeiro (a)	26
Visita Domiciliária do Auxiliar de Enfermagem	66
Atendimento Odontológico	Não tem dentista na equipe
Coleta de Exames – Papanicolau	33
Aferição de Pressão Arterial	296
Teste de Glicemia	163
Curativos	28
Grupos Educativos com a Comunidade	01

Equipe 06

Atendimento Médico (a)	278
Atendimento do Enfermeiro (a)	107
Visita Domiciliária do Médico (a)	09
Visita Domiciliária do Enfermeiro (a)	17
Visita Domiciliária do Auxiliar de Enfermagem	78
Atendimento Odontológico	168
Coleta de Exames – Papanicolau	40
Aferição de Pressão Arterial	269
Teste de Glicemia	135
Curativos	27
Grupos Educativos com a Comunidade	01

USF Ponanduva

Equipe 07

Atendimento Médico (a)	241
Atendimento do Enfermeiro (a)	182
Visita Domiciliária do Médico (a)	19
Visita Domiciliária do Enfermeiro (a)	29
Visita Domiciliária do Auxiliar de Enfermagem	61
Atendimento Odontológico	156
Coleta de Exames – Papanicolau	31
Aferição de Pressão Arterial	306
Teste de Glicemia	103
Curativos	10
Grupos Educativos com a Comunidade	02

USF São Benedito - KM 43

Equipe 08

Atendimento Médico (a)	317
Atendimento do Enfermeiro (a)	199
Visita Domiciliária do Médico (a)	22
Visita Domiciliária do Enfermeiro (a)	25
Visita Domiciliária do Auxiliar de Enfermagem	60
Atendimento Odontológico	156
Coleta de Exames – Papanicolau	10
Aferição de Pressão Arterial	598
Teste de Glicemia	171
Curativos	9
Grupos Educativos com a Comunidade	01

USF Cajamar Centro

Equipe 09

Atendimento Médico (a)	358
Atendimento do Enfermeiro (a)	258
Visita Domiciliária do Médico (a)	29
Visita Domiciliária do Enfermeiro (a)	29
Visita Domiciliária do Auxiliar de Enfermagem	73
Atendimento Odontológico	314
Coleta de Exames – Papanicolau	41

União pela Beneficência Comunitária e Saúde – UNISAU

Rua Francisco Quadra Castro, nº 160 – Sala 01 - Centro – CEP: 08675-170 – Suzano/SP

Tel: 11 4742-4175

www.unisau.org.br

contato@unisau.org.br

Aferição de Pressão Arterial	349
Teste de Glicemia	86
Curativos	27
Grupos Educativos com a Comunidade	03

Equipe 10

Atendimento Médico (a)	352
Atendimento do Enfermeiro (a)	294
Visita Domiciliária do Médico (a)	27
Visita Domiciliária do Enfermeiro (a)	29
Visita Domiciliária do Auxiliar de Enfermagem	68
Atendimento Odontológico	Não tem dentista na equipe
Coleta de Exames – Papanicolau	38
Aferição de Pressão Arterial	327
Teste de Glicemia	94
Curativos	29
Grupos Educativos com a Comunidade	02

USF Edivaldo Massagardi

Equipe 11

Atendimento Médico (a)	197
Atendimento do Enfermeiro (a)	171
Visita Domiciliária do Médico (a)	20
Visita Domiciliária do Enfermeiro (a)	20
Visita Domiciliária do Auxiliar de Enfermagem	20
Atendimento Odontológico	202
Coleta de Exames – Papanicolau	0
Aferição de Pressão Arterial	263
Teste de Glicemia	78
Curativos	06
Grupos Educativos com a Comunidade	03

Produção das Equipes

Fevereiro de 2019

União pela Beneficência Comunitária e Saúde – UNISAU

Rua Francisco Quadra Castro, nº 160 – Sala 01 - Centro – CEP: 08675-170 – Suzano/SP

Tel: 11 4742-4175

www.unisau.org.br

contato@unisau.org.br

USF Maria de Lourdes Mendonça Bravo

Equipe

Atendimento Médico (a)	273
Atendimento do Enfermeiro (a)	165
Visita Domiciliária do Médico (a)	22
Visita Domiciliária do Enfermeiro (a)	28
Visita Domiciliária do Auxiliar de Enfermagem	90
Atendimento Odontológico	230
Coleta de Exames – Papanicolau	36
Aferição de Pressão Arterial	346
Teste de Glicemia	90
Curativos	07
Grupos Educativos com a Comunidade	04
Pacientes TB Acompanhados	0
Pacientes HAN Acompanhados	0
Primeira consulta odontológica programada	13
Primeira consulta odontológica da gestante	6

USF Manoel Inácio da Silva

Equipe 02

Atendimento Médico (a)	272
Atendimento do Enfermeiro (a)	197
Visita Domiciliária do Médico (a)	15
Visita Domiciliária do Enfermeiro (a)	25
Visita Domiciliária do Auxiliar de Enfermagem	69
Atendimento Odontológico	147
Coleta de Exames – Papanicolau	33
Aferição de Pressão Arterial	618
Teste de Glicemia	333
Curativos	54
Grupos Educativos com a Comunidade	07
Pacientes TB Acompanhados	0
Pacientes HAN Acompanhados	0
Primeira consulta odontológica programada	78
Primeira consulta odontológica da gestante	09

Equipe 03

Atendimento Médico (a)	263
Atendimento do Enfermeiro (a)	225
Visita Domiciliária do Médico (a)	12
Visita Domiciliária do Enfermeiro (a)	16
Visita Domiciliária do Auxiliar de Enfermagem	60
Atendimento Odontológico	170
Coleta de Exames – Papanicolau	80
Aferição de Pressão Arterial	595
Teste de Glicemia	365
Curativos	52
Grupos Educativos com a Comunidade	05
Pacientes TB Acompanhados	0
Pacientes HAN Acompanhados	0
Primeira consulta odontológica programada	63
Primeira consulta odontológica da gestante	04

USF Belo Planalto

Equipe 04

Atendimento Médico (a)	284
Atendimento do Enfermeiro (a)	191
Visita Domiciliária do Médico (a)	20
Visita Domiciliária do Enfermeiro (a)	21
Visita Domiciliária do Auxiliar de Enfermagem	66
Atendimento Odontológico	Não tem dentista na equipe
Coleta de Exames – Papanicolau	44
Aferição de Pressão Arterial	391
Teste de Glicemia	68
Curativos	24
Grupos Educativos com a Comunidade	04
Pacientes TB Acompanhados	0
Pacientes HAN Acompanhados	0
Primeira consulta odontológica programada	Não tem dentista na equipe
Primeira consulta odontológica da gestante	Não tem dentista na equipe

Equipe 06

Atendimento Médico (a)	285
Atendimento do Enfermeiro (a)	160
Visita Domiciliária do Médico (a)	20

União pela Beneficência Comunitária e Saúde – UNISAU

Rua Francisco Quadra Castro, nº 160 – Sala 01 - Centro – CEP: 08675-170 – Suzano/SP

Tel: 11 4742-4175

www.unisau.org.br

contato@unisau.org.br

Visita Domiciliária do Enfermeiro (a)	23
Visita Domiciliária do Auxiliar de Enfermagem	60
Atendimento Odontológico	178
Coleta de Exames – Papanicolau	47
Aferição de Pressão Arterial	96
Teste de Glicemia	52
Curativos	19
Grupos Educativos com a Comunidade	04
Pacientes TB Acompanhados	0
Pacientes HAN Acompanhados	0
Primeira consulta odontológica programada	04
Primeira consulta odontológica da gestante	04

USF Ponanduva

Equipe 07

Atendimento Médico (a)	310
Atendimento do Enfermeiro (a)	175
Visita Domiciliária do Médico (a)	12
Visita Domiciliária do Enfermeiro (a)	06
Visita Domiciliária do Auxiliar de Enfermagem	46
Atendimento Odontológico	141
Coleta de Exames – Papanicolau	24
Aferição de Pressão Arterial	415
Teste de Glicemia	208
Curativos	28
Grupos Educativos com a Comunidade	05
Pacientes TB Acompanhados	0
Pacientes HAN Acompanhados	0
Primeira consulta odontológica programada	80
Primeira consulta odontológica da gestante	04

USF São Benedito - KM 43

Equipe 08

Atendimento Médico (a)	384
Atendimento do Enfermeiro (a)	164
Visita Domiciliária do Médico (a)	06
Visita Domiciliária do Enfermeiro (a)	25
Visita Domiciliária do Auxiliar de Enfermagem	61
Atendimento Odontológico	230

União pela Beneficência Comunitária e Saúde – UNISAU

Rua Francisco Quadra Castro, nº 160 – Sala 01 - Centro – CEP: 08675-170 – Suzano/SP

Tel: 11 4742-4175

www.unisau.org.br

contato@unisau.org.br

Coleta de Exames – Papanicolau	18
Aferição de Pressão Arterial	370
Teste de Glicemia	160
Curativos	15
Grupos Educativos com a Comunidade	04
Pacientes TB Acompanhados	0
Pacientes HAN Acompanhados	0
Primeira consulta odontológica programada	89
Primeira consulta odontológica da gestante	07

USF Cajamar Centro

Equipe 09

Atendimento Médico (a)	302
Atendimento do Enfermeiro (a)	175
Visita Domiciliária do Médico (a)	25
Visita Domiciliária do Enfermeiro (a)	28
Visita Domiciliária do Auxiliar de Enfermagem	62
Atendimento Odontológico	270
Coleta de Exames – Papanicolau	34
Aferição de Pressão Arterial	198
Teste de Glicemia	81
Curativos	15
Grupos Educativos com a Comunidade	03
Pacientes TB Acompanhados	0
Pacientes HAN Acompanhados	0
Primeira consulta odontológica programada	12
Primeira consulta odontológica da gestante	04

Equipe 10

Atendimento Médico (a)	303
Atendimento do Enfermeiro (a)	175
Visita Domiciliária do Médico (a)	20
Visita Domiciliária do Enfermeiro (a)	25
Visita Domiciliária do Auxiliar de Enfermagem	62
Atendimento Odontológico	Não tem dentista na equipe
Coleta de Exames – Papanicolau	42
Aferição de Pressão Arterial	193
Teste de Glicemia	82
Curativos	17
Grupos Educativos com a Comunidade	03

União pela Beneficência Comunitária e Saúde – UNISAU

Rua Francisco Quadra Castro, nº 160 – Sala 01 – Centro – CEP: 08675-170 – Suzano/SP

Tel: 11 4742-4175

www.unisau.org.br

contato@unisau.org.br

Pacientes TB Acompanhados	0
Pacientes HAN Acompanhados	0
Primeira consulta odontológica programada	Não tem dentista na equipe
Primeira consulta odontológica da gestante	Não tem dentista na equipe

USF Edivaldo Massagardi

Equipe 11

Atendimento Médico (a)	232
Atendimento do Enfermeiro (a)	123
Visita Domiciliária do Médico (a)	29
Visita Domiciliária do Enfermeiro (a)	29
Visita Domiciliária do Auxiliar de Enfermagem	61
Atendimento Odontológico	195
Coleta de Exames – Papanicolau	0
Aferição de Pressão Arterial	310
Teste de Glicemia	90
Curativos	06
Grupos Educativos com a Comunidade	03
Pacientes TB Acompanhados	0
Pacientes HAN Acompanhados	0
Primeira consulta odontológica programada	12
Primeira consulta odontológica da gestante	02

Produção das Equipes

Março de 2019

União pela Beneficência Comunitária e Saúde – UNISAU

Rua Francisco Quadra Castro, nº 160 – Sala 01 - Centro – CEP: 08675-170 – Suzano/SP

Tel: 11 4742-4175

www.unisau.org.br

contato@unisau.org.br

USF Maria de Lourdes Mendonça Bravo

Equipe

Atendimento Médico (a)	236
Atendimento do Enfermeiro (a)	147
Visita Domiciliária do Médico (a)	10
Visita Domiciliária do Enfermeiro (a)	24
Visita Domiciliária do Auxiliar de Enfermagem	106
Atendimento Odontológico	326
Coleta de Exames – Papanicolau	41
Aferição de Pressão Arterial	549
Teste de Glicemia	422
Curativos	16
Grupos Educativos com a Comunidade	03
Pacientes TB Acompanhados	0
Pacientes HAN Acompanhados	0
Primeira consulta odontológica programada	82
Primeira consulta odontológica da gestante	03

USF Manoel Inácio da Silva

Equipe 02

Atendimento Médico (a)	225
Atendimento do Enfermeiro (a)	181
Visita Domiciliária do Médico (a)	10
Visita Domiciliária do Enfermeiro (a)	31
Visita Domiciliária do Auxiliar de Enfermagem	60
Atendimento Odontológico	205
Coleta de Exames – Papanicolau	70
Aferição de Pressão Arterial	341
Teste de Glicemia	170
Curativos	10
Grupos Educativos com a Comunidade	05
Pacientes TB Acompanhados	01
Pacientes HAN Acompanhados	0
Primeira consulta odontológica programada	84
Primeira consulta odontológica da gestante	04

Equipe 03

Atendimento Médico (a)	387
Atendimento do Enfermeiro (a)	227
Visita Domiciliária do Médico (a)	22
Visita Domiciliária do Enfermeiro (a)	26
Visita Domiciliária do Auxiliar de Enfermagem	60
Atendimento Odontológico	190
Coleta de Exames – Papanicolau	40
Aferição de Pressão Arterial	524
Teste de Glicemia	234
Curativos	46
Grupos Educativos com a Comunidade	06
Pacientes TB Acompanhados	0
Pacientes HAN Acompanhados	0
Primeira consulta odontológica programada	90
Primeira consulta odontológica da gestante	03

USF Belo Planalto

Equipe 04

Atendimento Médico (a)	237
Atendimento do Enfermeiro (a)	126
Visita Domiciliária do Médico (a)	05
Visita Domiciliária do Enfermeiro (a)	25
Visita Domiciliária do Auxiliar de Enfermagem	75
Atendimento Odontológico	Não tem dentista na equipe
Coleta de Exames – Papanicolau	14
Aferição de Pressão Arterial	354
Teste de Glicemia	281
Curativos	13
Grupos Educativos com a Comunidade	02
Pacientes TB Acompanhados	0
Pacientes HAN Acompanhados	0
Primeira consulta odontológica programada	Não tem dentista na equipe
Primeira consulta odontológica da gestante	Não tem dentista na equipe

Equipe 06

Atendimento Médico (a)	254
Atendimento do Enfermeiro (a)	151
Visita Domiciliária do Médico (a)	27
Visita Domiciliária do Enfermeiro (a)	27
Visita Domiciliária do Auxiliar de Enfermagem	63

União pela Beneficência Comunitária e Saúde – UNISAU

Rua Francisco Quadra Castro, nº 160 – Sala 01 - Centro – CEP: 08675-170 – Suzano/SP

Tel: 11 4742-4175

www.unisau.org.br

contato@unisau.org.br

Atendimento Odontológico	140
Coleta de Exames – Papanicolau	23
Aferição de Pressão Arterial	65
Teste de Glicemia	06
Curativos	25
Grupos Educativos com a Comunidade	01
Pacientes TB Acompanhados	0
Pacientes HAN Acompanhados	0
Primeira consulta odontológica programada	04
Primeira consulta odontológica da gestante	04

USF Ponanduva

Equipe 07

Atendimento Médico (a)	287
Atendimento do Enfermeiro (a)	188
Visita Domiciliária do Médico (a)	8
Visita Domiciliária do Enfermeiro (a)	21
Visita Domiciliária do Auxiliar de Enfermagem	38
Atendimento Odontológico	153
Coleta de Exames – Papanicolau	25
Aferição de Pressão Arterial	267
Teste de Glicemia	152
Curativos	19
Grupos Educativos com a Comunidade	10
Pacientes TB Acompanhados	0
Pacientes HAN Acompanhados	0
Primeira consulta odontológica programada	51
Primeira consulta odontológica da gestante	0

USF São Benedito - KM 43

Equipe 08

Atendimento Médico (a)	383
Atendimento do Enfermeiro (a)	177
Visita Domiciliária do Médico (a)	31
Visita Domiciliária do Enfermeiro (a)	25
Visita Domiciliária do Auxiliar de Enfermagem	63
Atendimento Odontológico	191
Coleta de Exames – Papanicolau	42
Aferição de Pressão Arterial	559

União pela Beneficência Comunitária e Saúde – UNISAU

Rua Francisco Quadra Castro, nº 160 – Sala 01 - Centro – CEP: 08675-170 – Suzano/SP

Tel: 11 4742-4175

www.unisau.org.br

contato@unisau.org.br

Teste de Glicemia	199
Curativos	9
Grupos Educativos com a Comunidade	4
Pacientes TB Acompanhados	0
Pacientes HAN Acompanhados	0
Primeira consulta odontológica programada	34
Primeira consulta odontológica da gestante	8

USF Cajamar Centro

Equipe 09

Atendimento Médico (a)	282
Atendimento do Enfermeiro (a)	171
Visita Domiciliária do Médico (a)	20
Visita Domiciliária do Enfermeiro (a)	25
Visita Domiciliária do Auxiliar de Enfermagem	62
Atendimento Odontológico	379
Coleta de Exames – Papanicolau	33
Aferição de Pressão Arterial	286
Teste de Glicemia	127
Curativos	08
Grupos Educativos com a Comunidade	04
Pacientes TB Acompanhados	0
Pacientes HAN Acompanhados	0
Primeira consulta odontológica programada	243
Primeira consulta odontológica da gestante	11

Equipe 10

Atendimento Médico (a)	304
Atendimento do Enfermeiro (a)	161
Visita Domiciliária do Médico (a)	26
Visita Domiciliária do Enfermeiro (a)	37
Visita Domiciliária do Auxiliar de Enfermagem	65
Atendimento Odontológico	Não tem dentista na equipe
Coleta de Exames – Papanicolau	10
Aferição de Pressão Arterial	233
Teste de Glicemia	128
Curativos	16
Grupos Educativos com a Comunidade	02

União pela Beneficência Comunitária e Saúde – UNISAU

Rua Francisco Quadra Castro, nº 160 – Sala 01 – Centro – CEP: 08675-170 – Suzano/SP

Tel: 11 4742-4175

www.unisau.org.br

contato@unisau.org.br

Pacientes TB Acompanhados	01
Pacientes HAN Acompanhados	0
Primeira consulta odontológica programada	Não tem dentista na equipe
Primeira consulta odontológica da gestante	Não tem dentista na equipe

USF Edivaldo Massagardi

Equipe 11

Atendimento Médico (a)	254
Atendimento do Enfermeiro (a)	143
Visita Domiciliária do Médico (a)	32
Visita Domiciliária do Enfermeiro (a)	32
Visita Domiciliária do Auxiliar de Enfermagem	60
Atendimento Odontológico	110
Coleta de Exames – Papanicolau	07
Aferição de Pressão Arterial	294
Teste de Glicemia	13
Curativos	6
Grupos Educativos com a Comunidade	1
Pacientes TB Acompanhados	0
Pacientes HAN Acompanhados	0
Primeira consulta odontológica programada	0
Primeira consulta odontológica da gestante	03

Produção das Equipes

Abril de 2019

USF Maria de Lourdes Mendonça Bravo

Equipe

Atendimento Médico (a)	281
Atendimento do Enfermeiro (a)	171
Visita Domiciliária do Médico (a)	17
Visita Domiciliária do Enfermeiro (a)	20
Visita Domiciliária do Auxiliar de Enfermagem	91
Atendimento Odontológico	194
Coleta de Exames – Papanicolau	35
Aferição de Pressão Arterial	343
Teste de Glicemia	244
Curativos	29
Grupos Educativos com a Comunidade	01
Pacientes TB Acompanhados	0
Pacientes HAN Acompanhados	0
Primeira consulta odontológica programada	60
Primeira consulta odontológica da gestante	01

USF Manoel Inácio da Silva

Equipe 02

Atendimento Médico (a)	254
Atendimento do Enfermeiro (a)	223
Visita Domiciliária do Médico (a)	03
Visita Domiciliária do Enfermeiro (a)	27
Visita Domiciliária do Auxiliar de Enfermagem	60
Atendimento Odontológico	231
Coleta de Exames – Papanicolau	33
Aferição de Pressão Arterial	477
Teste de Glicemia	135
Curativos	10
Grupos Educativos com a Comunidade	09
Pacientes TB Acompanhados	0
Pacientes HAN Acompanhados	0
Primeira consulta odontológica programada	91
Primeira consulta odontológica da gestante	06

Equipe 03

Atendimento Médico (a)	384
Atendimento do Enfermeiro (a)	334
Visita Domiciliária do Médico (a)	28
Visita Domiciliária do Enfermeiro (a)	28
Visita Domiciliária do Auxiliar de Enfermagem	60
Atendimento Odontológico	123
Coleta de Exames – Papanicolau	23
Aferição de Pressão Arterial	711
Teste de Glicemia	250
Curativos	15
Grupos Educativos com a Comunidade	09
Pacientes TB Acompanhados	0
Pacientes HAN Acompanhados	0
Primeira consulta odontológica programada	53
Primeira consulta odontológica da gestante	07

USF Belo Planalto

Equipe 04

Atendimento Médico (a)	329
Atendimento do Enfermeiro (a)	182
Visita Domiciliária do Médico (a)	33
Visita Domiciliária do Enfermeiro (a)	25
Visita Domiciliária do Auxiliar de Enfermagem	79
Atendimento Odontológico	Não tem dentista na equipe
Coleta de Exames – Papanicolau	35
Aferição de Pressão Arterial	467
Teste de Glicemia	197
Curativos	05
Grupos Educativos com a Comunidade	01
Pacientes TB Acompanhados	0
Pacientes HAN Acompanhados	0
Primeira consulta odontológica programada	Não tem dentista na equipe
Primeira consulta odontológica da gestante	Não tem dentista na equipe

Equipe 06

Atendimento Médico (a)	359
------------------------	------------

União pela Beneficência Comunitária e Saúde – UNISAU

Rua Francisco Quadra Castro, nº 160 – Sala 01 - Centro – CEP: 08675-170 – Suzano/SP

Tel: 11 4742-4175

www.unisau.org.br

contato@unisau.org.br

Atendimento do Enfermeiro (a)	193
Visita Domiciliária do Médico (a)	35
Visita Domiciliária do Enfermeiro (a)	30
Visita Domiciliária do Auxiliar de Enfermagem	84
Atendimento Odontológico	188
Coleta de Exames – Papanicolau	48
Aferição de Pressão Arterial	178
Teste de Glicemia	115
Curativos	07
Grupos Educativos com a Comunidade	01
Pacientes TB Acompanhados	0
Pacientes HAN Acompanhados	0
Primeira consulta odontológica programada	06
Primeira consulta odontológica da gestante	03

USF Ponanduva

Equipe 07

Atendimento Médico (a)	88
Atendimento do Enfermeiro (a)	194
Visita Domiciliária do Médico (a)	0
Visita Domiciliária do Enfermeiro (a)	46
Visita Domiciliária do Auxiliar de Enfermagem	58
Atendimento Odontológico	267
Coleta de Exames – Papanicolau	14
Aferição de Pressão Arterial	228
Teste de Glicemia	125
Curativos	14
Grupos Educativos com a Comunidade	20
Pacientes TB Acompanhados	0
Pacientes HAN Acompanhados	0
Primeira consulta odontológica programada	52
Primeira consulta odontológica da gestante	2

USF São Benedito - KM 43

Equipe 08

Atendimento Médico (a)	378
Atendimento do Enfermeiro (a)	189
Visita Domiciliária do Médico (a)	19
Visita Domiciliária do Enfermeiro (a)	22

União pela Beneficência Comunitária e Saúde – UNISAU

Rua Francisco Quadra Castro, nº 160 – Sala 01 - Centro – CEP: 08675-170 – Suzano/SP

Tel: 11 4742-4175

www.unisau.org.br

contato@unisau.org.br

Visita Domiciliária do Auxiliar de Enfermagem	62
Atendimento Odontológico	204
Coleta de Exames – Papanicolau	37
Aferição de Pressão Arterial	516
Teste de Glicemia	245
Curativos	10
Grupos Educativos com a Comunidade	03
Pacientes TB Acompanhados	0
Pacientes HAN Acompanhados	0
Primeira consulta odontológica programada	57
Primeira consulta odontológica da gestante	7

USF Cajamar Centro

Equipe 09

Atendimento Médico (a)	302
Atendimento do Enfermeiro (a)	163
Visita Domiciliária do Médico (a)	20
Visita Domiciliária do Enfermeiro (a)	25
Visita Domiciliária do Auxiliar de Enfermagem	60
Atendimento Odontológico	390
Coleta de Exames – Papanicolau	28
Aferição de Pressão Arterial	311
Teste de Glicemia	130
Curativos	09
Grupos Educativos com a Comunidade	04
Pacientes TB Acompanhados	0
Pacientes HAN Acompanhados	0
Primeira consulta odontológica programada	12
Primeira consulta odontológica da gestante	08

Equipe 10

Atendimento Médico (a)	316
Atendimento do Enfermeiro (a)	182
Visita Domiciliária do Médico (a)	15
Visita Domiciliária do Enfermeiro (a)	14
Visita Domiciliária do Auxiliar de Enfermagem	60
Atendimento Odontológico	Não tem dentista na equipe
Coleta de Exames – Papanicolau	25
Aferição de Pressão Arterial	335
Teste de Glicemia	135

União pela Beneficência Comunitária e Saúde – UNISAU

Rua Francisco Quadra Castro, nº 160 – Sala 01 – Centro – CEP: 08675-170 – Suzano/SP

Tel: 11 4742-4175

www.unisau.org.br

contato@unisau.org.br

Curativos	25
Grupos Educativos com a Comunidade	12
Pacientes TB Acompanhados	0
Pacientes HAN Acompanhados	0
Primeira consulta odontológica programada	Não tem dentista na equipe
Primeira consulta odontológica da gestante	Não tem dentista na equipe

USF Edivaldo Massagardi

Equipe 11

Atendimento Médico (a)	288
Atendimento do Enfermeiro (a)	144
Visita Domiciliária do Médico (a)	30
Visita Domiciliária do Enfermeiro (a)	30
Visita Domiciliária do Auxiliar de Enfermagem	60
Atendimento Odontológico	145
Coleta de Exames – Papanicolau	31
Aferição de Pressão Arterial	378
Teste de Glicemia	211
Curativos	10
Grupos Educativos com a Comunidade	03
Pacientes TB Acompanhados	0
Pacientes HAN Acompanhados	0
Primeira consulta odontológica programada	35
Primeira consulta odontológica da gestante	04

Produção das Equipes

Maio de 2019

USF Maria de Lourdes Mendonça Bravo

Equipe

Atendimento Médico (a)	358
Atendimento do Enfermeiro (a)	155
Visita Domiciliária do Médico (a)	14
Visita Domiciliária do Enfermeiro (a)	30
Visita Domiciliária do Auxiliar de Enfermagem	64
Atendimento Odontológico	173
Coleta de Exames – Papanicolau	36
Aferição de Pressão Arterial	379
Teste de Glicemia	266
Curativos	27
Grupos Educativos com a Comunidade	02
Pacientes TB Acompanhados	0
Pacientes HAN Acompanhados	0
Primeira consulta odontológica programada	04
Primeira consulta odontológica da gestante	02

USF Manoel Inácio da Silva

Equipe 02

Atendimento Médico (a)	126
Atendimento do Enfermeiro (a)	209
Visita Domiciliária do Médico (a)	18
Visita Domiciliária do Enfermeiro (a)	30
Visita Domiciliária do Auxiliar de Enfermagem	30
Atendimento Odontológico	130
Coleta de Exames – Papanicolau	59
Aferição de Pressão Arterial	420
Teste de Glicemia	196
Curativos	15
Grupos Educativos com a Comunidade	4
Pacientes TB Acompanhados	0
Pacientes HAN Acompanhados	0
Primeira consulta odontológica programada	47
Primeira consulta odontológica da gestante	02

Equipe 03

União pela Beneficência Comunitária e Saúde – UNISAU

Rua Francisco Quadra Castro, nº 160 – Sala 01 – Centro – CEP: 08675-170 – Suzano/SP

Tel: 11 4742-4175

www.unisau.org.br

contato@unisau.org.br

Atendimento Médico (a)	486
Atendimento do Enfermeiro (a)	284
Visita Domiciliária do Médico (a)	19
Visita Domiciliária do Enfermeiro (a)	28
Visita Domiciliária do Auxiliar de Enfermagem	63
Atendimento Odontológico	134
Coleta de Exames – Papanicolau	0
Aferição de Pressão Arterial	717
Teste de Glicemia	412
Curativos	60
Grupos Educativos com a Comunidade	20
Pacientes TB Acompanhados	0
Pacientes HAN Acompanhados	0
Primeira consulta odontológica programada	113
Primeira consulta odontológica da gestante	08

USF Belo Planalto

Equipe 04

Atendimento Médico (a)	364
Atendimento do Enfermeiro (a)	174
Visita Domiciliária do Médico (a)	11
Visita Domiciliária do Enfermeiro (a)	37
Visita Domiciliária do Auxiliar de Enfermagem	90
Atendimento Odontológico	Não tem dentista na equipe
Coleta de Exames – Papanicolau	31
Aferição de Pressão Arterial	424
Teste de Glicemia	128
Curativos	08
Grupos Educativos com a Comunidade	02
Pacientes TB Acompanhados	0
Pacientes HAN Acompanhados	0
Primeira consulta odontológica programada	Não tem dentista na equipe
Primeira consulta odontológica da gestante	Não tem dentista na equipe

Equipe 06

Atendimento Médico (a)	387
Atendimento do Enfermeiro (a)	204
Visita Domiciliária do Médico (a)	19

União pela Beneficência Comunitária e Saúde – UNISAU

Rua Francisco Quadra Castro, nº 160 – Sala 01 - Centro – CEP: 08675-170 – Suzano/SP

Tel: 11 4742-4175

www.unisau.org.br

contato@unisau.org.br

Visita Domiciliária do Enfermeiro (a)	40
Visita Domiciliária do Auxiliar de Enfermagem	110
Atendimento Odontológico	228
Coleta de Exames – Papanicolau	39
Aferição de Pressão Arterial	63
Teste de Glicemia	12
Curativos	02
Grupos Educativos com a Comunidade	02
Pacientes TB Acompanhados	01
Pacientes HAN Acompanhados	0
Primeira consulta odontológica programada	05
Primeira consulta odontológica da gestante	05

USF Ponanduva

Equipe 07

Atendimento Médico (a)	297
Atendimento do Enfermeiro (a)	153
Visita Domiciliária do Médico (a)	9
Visita Domiciliária do Enfermeiro (a)	53
Visita Domiciliária do Auxiliar de Enfermagem	80
Atendimento Odontológico	222
Coleta de Exames – Papanicolau	16
Aferição de Pressão Arterial	253
Teste de Glicemia	131
Curativos	24
Grupos Educativos com a Comunidade	6
Pacientes TB Acompanhados	0
Pacientes HAN Acompanhados	0
Primeira consulta odontológica programada	41
Primeira consulta odontológica da gestante	3

USF São Benedito - KM 43

Equipe 08

Atendimento Médico (a)	342
Atendimento do Enfermeiro (a)	150
Visita Domiciliária do Médico (a)	17
Visita Domiciliária do Enfermeiro (a)	28

União pela Beneficência Comunitária e Saúde – UNISAU

Rua Francisco Quadra Castro, nº 160 – Sala 01 - Centro – CEP: 08675-170 – Suzano/SP

Tel: 11 4742-4175

www.unisau.org.br

contato@unisau.org.br

Visita Domiciliária do Auxiliar de Enfermagem	61
Atendimento Odontológico	192
Coleta de Exames – Papanicolau	23
Aferição de Pressão Arterial	563
Teste de Glicemia	316
Curativos	02
Grupos Educativos com a Comunidade	04
Pacientes TB Acompanhados	0
Pacientes HAN Acompanhados	0
Primeira consulta odontológica programada	36
Primeira consulta odontológica da gestante	5

USF Cajamar Centro

Equipe 09

Atendimento Médico (a)	353
Atendimento do Enfermeiro (a)	167
Visita Domiciliária do Médico (a)	20
Visita Domiciliária do Enfermeiro (a)	25
Visita Domiciliária do Auxiliar de Enfermagem	60
Atendimento Odontológico	276
Coleta de Exames – Papanicolau	14
Aferição de Pressão Arterial	359
Teste de Glicemia	30
Curativos	11
Grupos Educativos com a Comunidade	04
Pacientes TB Acompanhados	01
Pacientes HAN Acompanhados	0
Primeira consulta odontológica programada	133
Primeira consulta odontológica da gestante	18

Equipe 10

Atendimento Médico (a)	373
Atendimento do Enfermeiro (a)	192
Visita Domiciliária do Médico (a)	31
Visita Domiciliária do Enfermeiro (a)	38
Visita Domiciliária do Auxiliar de Enfermagem	62
Atendimento Odontológico	Não tem dentista na equipe
Coleta de Exames – Papanicolau	18

União pela Beneficência Comunitária e Saúde – UNISAU

Rua Francisco Quadra Castro, nº 160 – Sala 01 - Centro – CEP: 08675-170 – Suzano/SP

Tel: 11 4742-4175

www.unisau.org.br

contato@unisau.org.br

Aferição de Pressão Arterial	344
Teste de Glicemia	33
Curativos	26
Grupos Educativos com a Comunidade	02
Pacientes TB Acompanhados	0
Pacientes HAN Acompanhados	0
Primeira consulta odontológica programada	Não tem dentista na equipe
Primeira consulta odontológica da gestante	Não tem dentista na equipe

USF Edivaldo Massagardi

Equipe 11

Atendimento Médico (a)	217
Atendimento do Enfermeiro (a)	139
Visita Domiciliária do Médico (a)	32
Visita Domiciliária do Enfermeiro (a)	45
Visita Domiciliária do Auxiliar de Enfermagem	60
Atendimento Odontológico	115
Coleta de Exames – Papanicolau	40
Aferição de Pressão Arterial	256
Teste de Glicemia	45
Curativos	4
Grupos Educativos com a Comunidade	4
Pacientes TB Acompanhados	0
Pacientes HAN Acompanhados	0
Primeira consulta odontológica programada	05
Primeira consulta odontológica da gestante	04

Produção das Equipes

Junho de 2019

União pela Beneficência Comunitária e Saúde – UNISAU

Rua Francisco Quadra Castro, nº 160 – Sala 01 - Centro – CEP: 08675-170 – Suzano/SP

Tel: 11 4742-4175

www.unisau.org.br

contato@unisau.org.br

USF Maria de Lourdes Mendonça Bravo

Equipe

Atendimento Médico (a)	380
Atendimento do Enfermeiro (a)	128
Visita Domiciliária do Médico (a)	25
Visita Domiciliária do Enfermeiro (a)	22
Visita Domiciliária do Auxiliar de Enfermagem	75
Atendimento Odontológico	144
Coleta de Exames – Papanicolau	22
Aferição de Pressão Arterial	306
Teste de Glicemia	255
Curativos	20
Grupos Educativos com a Comunidade	02
Pacientes TB Acompanhados	0
Pacientes HAN Acompanhados	0
Primeira consulta odontológica programada	01
Primeira consulta odontológica da gestante	01

USF Manoel Inácio da Silva

Equipe 02

Atendimento Médico (a)	239
Atendimento do Enfermeiro (a)	140
Visita Domiciliária do Médico (a)	18
Visita Domiciliária do Enfermeiro (a)	31
Visita Domiciliária do Auxiliar de Enfermagem	60
Atendimento Odontológico	138
Coleta de Exames – Papanicolau	36
Aferição de Pressão Arterial	301
Teste de Glicemia	300
Curativos	32
Grupos Educativos com a Comunidade	4
Pacientes TB Acompanhados	0
Pacientes HAN Acompanhados	0
Primeira consulta odontológica programada	21
Primeira consulta odontológica da gestante	5

Equipe 03

Atendimento Médico (a)	338
Atendimento do Enfermeiro (a)	151
Visita Domiciliária do Médico (a)	12
Visita Domiciliária do Enfermeiro (a)	18
Visita Domiciliária do Auxiliar de Enfermagem	62
Atendimento Odontológico	159
Coleta de Exames – Papanicolau	24
Aferição de Pressão Arterial	301
Teste de Glicemia	300
Curativos	32
Grupos Educativos com a Comunidade	2
Pacientes TB Acompanhados	0
Pacientes HAN Acompanhados	0
Primeira consulta odontológica programada	152
Primeira consulta odontológica da gestante	9

USF Belo Planalto

Equipe 04

Atendimento Médico (a)	314
Atendimento do Enfermeiro (a)	125
Visita Domiciliária do Médico (a)	14
Visita Domiciliária do Enfermeiro (a)	25
Visita Domiciliária do Auxiliar de Enfermagem	67
Atendimento Odontológico	Não tem dentista na equipe
Coleta de Exames – Papanicolau	18
Aferição de Pressão Arterial	294
Teste de Glicemia	50
Curativos	12
Grupos Educativos com a Comunidade	1
Pacientes TB Acompanhados	0
Pacientes HAN Acompanhados	0
Primeira consulta odontológica programada	Não tem dentista na equipe
Primeira consulta odontológica da gestante	Não tem dentista na equipe

Equipe 06

Atendimento Médico (a)	99
Atendimento do Enfermeiro (a)	204
Visita Domiciliária do Médico (a)	06
Visita Domiciliária do Enfermeiro (a)	25
Visita Domiciliária do Auxiliar de Enfermagem	71

União pela Beneficência Comunitária e Saúde – UNISAU

Rua Francisco Quadra Castro, nº 160 – Sala 01 - Centro – CEP: 08675-170 – Suzano/SP

Tel: 11 4742-4175

www.unisau.org.br

contato@unisau.org.br

Atendimento Odontológico	180
Coleta de Exames – Papanicolau	23
Aferição de Pressão Arterial	157
Teste de Glicemia	94
Curativos	04
Grupos Educativos com a Comunidade	1
Pacientes TB Acompanhados	1
Pacientes HAN Acompanhados	0
Primeira consulta odontológica programada	56
Primeira consulta odontológica da gestante	07

USF Ponanduva

Equipe 07

Atendimento Médico (a)	356
Atendimento do Enfermeiro (a)	153
Visita Domiciliária do Médico (a)	21
Visita Domiciliária do Enfermeiro (a)	34
Visita Domiciliária do Auxiliar de Enfermagem	80
Atendimento Odontológico	149
Coleta de Exames – Papanicolau	15
Aferição de Pressão Arterial	366
Teste de Glicemia	154
Curativos	16
Grupos Educativos com a Comunidade	6
Pacientes TB Acompanhados	2
Pacientes HAN Acompanhados	0
Primeira consulta odontológica programada	26
Primeira consulta odontológica da gestante	1

USF São Benedito - KM 43

Equipe 08

Atendimento Médico (a)	280
Atendimento do Enfermeiro (a)	170
Visita Domiciliária do Médico (a)	20
Visita Domiciliária do Enfermeiro (a)	25
Visita Domiciliária do Auxiliar de Enfermagem	60
Atendimento Odontológico	173
Coleta de Exames – Papanicolau	14
Aferição de Pressão Arterial	483

União pela Beneficência Comunitária e Saúde – UNISAU

Rua Francisco Quadra Castro, nº 160 – Sala 01 - Centro – CEP: 08675-170 – Suzano/SP

Tel: 11 4742-4175

www.unisau.org.br

contato@unisau.org.br

Teste de Glicemia	184
Curativos	1
Grupos Educativos com a Comunidade	4
Pacientes TB Acompanhados	0
Pacientes HAN Acompanhados	0
Primeira consulta odontológica programada	44
Primeira consulta odontológica da gestante	1

USF Cajamar Centro

Equipe 09

Atendimento Médico (a)	338
Atendimento do Enfermeiro (a)	160
Visita Domiciliária do Médico (a)	20
Visita Domiciliária do Enfermeiro (a)	25
Visita Domiciliária do Auxiliar de Enfermagem	60
Atendimento Odontológico	255
Coleta de Exames – Papanicolau	28
Aferição de Pressão Arterial	299
Teste de Glicemia	58
Curativos	11
Grupos Educativos com a Comunidade	5
Pacientes TB Acompanhados	1
Pacientes HAN Acompanhados	0
Primeira consulta odontológica programada	121
Primeira consulta odontológica da gestante	10

Equipe 10

Atendimento Médico (a)	339
Atendimento do Enfermeiro (a)	165
Visita Domiciliária do Médico (a)	32
Visita Domiciliária do Enfermeiro (a)	32
Visita Domiciliária do Auxiliar de Enfermagem	66
Atendimento Odontológico	Não tem dentista na equipe
Coleta de Exames – Papanicolau	10
Aferição de Pressão Arterial	296
Teste de Glicemia	58
Curativos	6
Grupos Educativos com a Comunidade	4
Pacientes TB Acompanhados	0
Pacientes HAN Acompanhados	0

União pela Beneficência Comunitária e Saúde – UNISAU

Rua Francisco Quadra Castro, nº 160 – Sala 01 – Centro – CEP: 08675-170 – Suzano/SP

Tel: 11 4742-4175

www.unisau.org.br

contato@unisau.org.br

Primeira consulta odontológica programada	Não tem dentista na equipe
Primeira consulta odontológica da gestante	Não tem dentista na equipe

USF Edivaldo Massagardi

Equipe 11

Atendimento Médico (a)	245
Atendimento do Enfermeiro (a)	95
Visita Domiciliária do Médico (a)	28
Visita Domiciliária do Enfermeiro (a)	31
Visita Domiciliária do Auxiliar de Enfermagem	60
Atendimento Odontológico	141
Coleta de Exames – Papanicolau	16
Aferição de Pressão Arterial	277
Teste de Glicemia	83
Curativos	02
Grupos Educativos com a Comunidade	02
Pacientes TB Acompanhados	0
Pacientes HAN Acompanhados	0
Primeira consulta odontológica programada	141
Primeira consulta odontológica da gestante	05

Produção das Equipes

Julho de 2019

USF Maria de Lourdes Mendonça Bravo

Equipe

Atendimento Médico (a)	469
Atendimento do Enfermeiro (a)	141
Visita Domiciliária do Médico (a)	16
Visita Domiciliária do Enfermeiro (a)	23
Visita Domiciliária do Auxiliar de Enfermagem	98
Atendimento Odontológico	206
Coleta de Exames – Papanicolau	14
Aferição de Pressão Arterial	374
Teste de Glicemia	263
Curativos	30
Grupos Educativos com a Comunidade	01
Pacientes TB Acompanhados	0
Pacientes HAN Acompanhados	0
Primeira consulta odontológica programada	30
Primeira consulta odontológica da gestante	02

USF Manoel Inácio da Silva

Equipe 02

Atendimento Médico (a)	242
Atendimento do Enfermeiro (a)	194
Visita Domiciliária do Médico (a)	28
Visita Domiciliária do Enfermeiro (a)	45
Visita Domiciliária do Auxiliar de Enfermagem	57
Atendimento Odontológico	173
Coleta de Exames – Papanicolau	38
Aferição de Pressão Arterial	699
Teste de Glicemia	500
Curativos	50
Grupos Educativos com a Comunidade	15
Pacientes TB Acompanhados	0
Pacientes HAN Acompanhados	0
Primeira consulta odontológica programada	143
Primeira consulta odontológica da gestante	03

Equipe 03

Atendimento Médico (a)	462
Atendimento do Enfermeiro (a)	118
Visita Domiciliária do Médico (a)	14
Visita Domiciliária do Enfermeiro (a)	31
Visita Domiciliária do Auxiliar de Enfermagem	70
Atendimento Odontológico	197
Coleta de Exames – Papanicolau	15
Aferição de Pressão Arterial	700
Teste de Glicemia	599
Curativos	50
Grupos Educativos com a Comunidade	04
Pacientes TB Acompanhados	0
Pacientes HAN Acompanhados	0
Primeira consulta odontológica programada	50
Primeira consulta odontológica da gestante	15

USF Belo Planalto

Equipe 04

Atendimento Médico (a)	350
Atendimento do Enfermeiro (a)	150
Visita Domiciliária do Médico (a)	24
Visita Domiciliária do Enfermeiro (a)	40
Visita Domiciliária do Auxiliar de Enfermagem	52
Atendimento Odontológico	Não tem dentista na equipe
Coleta de Exames – Papanicolau	20
Aferição de Pressão Arterial	249
Teste de Glicemia	49
Curativos	05
Grupos Educativos com a Comunidade	01
Pacientes TB Acompanhados	0
Pacientes HAN Acompanhados	0
Primeira consulta odontológica programada	Não tem dentista na equipe
Primeira consulta odontológica da gestante	Não tem dentista na equipe

Equipe 06

Atendimento Médico (a)	339
Atendimento do Enfermeiro (a)	128
Visita Domiciliária do Médico (a)	21

União pela Beneficência Comunitária e Saúde – UNISAU

Rua Francisco Quadra Castro, nº 160 – Sala 01 - Centro – CEP: 08675-170 – Suzano/SP

Tel: 11 4742-4175

www.unisau.org.br

contato@unisau.org.br

Visita Domiciliária do Enfermeiro (a)	07
Visita Domiciliária do Auxiliar de Enfermagem	54
Atendimento Odontológico	236
Coleta de Exames – Papanicolau	24
Aferição de Pressão Arterial	316
Teste de Glicemia	225
Curativos	25
Grupos Educativos com a Comunidade	01
Pacientes TB Acompanhados	01
Pacientes HAN Acompanhados	0
Primeira consulta odontológica programada	04
Primeira consulta odontológica da gestante	04

USF Ponanduva

Equipe 07

Atendimento Médico (a)	394
Atendimento do Enfermeiro (a)	172
Visita Domiciliária do Médico (a)	21
Visita Domiciliária do Enfermeiro (a)	73
Visita Domiciliária do Auxiliar de Enfermagem	124
Atendimento Odontológico	162
Coleta de Exames – Papanicolau	09
Aferição de Pressão Arterial	311
Teste de Glicemia	233
Curativos	14
Grupos Educativos com a Comunidade	06
Pacientes TB Acompanhados	02
Pacientes HAN Acompanhados	0
Primeira consulta odontológica programada	33
Primeira consulta odontológica da gestante	06

USF São Benedito - KM 43

Equipe 08

Atendimento Médico (a)	329
Atendimento do Enfermeiro (a)	185
Visita Domiciliária do Médico (a)	21
Visita Domiciliária do Enfermeiro (a)	25

União pela Beneficência Comunitária e Saúde – UNISAU

Rua Francisco Quadra Castro, nº 160 – Sala 01 - Centro – CEP: 08675-170 – Suzano/SP

Tel: 11 4742-4175

www.unisau.org.br

contato@unisau.org.br

Visita Domiciliária do Auxiliar de Enfermagem	61
Atendimento Odontológico	207
Coleta de Exames – Papanicolau	23
Aferição de Pressão Arterial	485
Teste de Glicemia	231
Curativos	4
Grupos Educativos com a Comunidade	6
Pacientes TB Acompanhados	0
Pacientes HAN Acompanhados	0
Primeira consulta odontológica programada	38
Primeira consulta odontológica da gestante	3

USF Cajamar Centro

Equipe 09

Atendimento Médico (a)	308
Atendimento do Enfermeiro (a)	164
Visita Domiciliária do Médico (a)	20
Visita Domiciliária do Enfermeiro (a)	27
Visita Domiciliária do Auxiliar de Enfermagem	61
Atendimento Odontológico	290
Coleta de Exames – Papanicolau	11
Aferição de Pressão Arterial	280
Teste de Glicemia	34
Curativos	08
Grupos Educativos com a Comunidade	05
Pacientes TB Acompanhados	01
Pacientes HAN Acompanhados	0
Primeira consulta odontológica programada	102
Primeira consulta odontológica da gestante	22

Equipe 10

Atendimento Médico (a)	345
Atendimento do Enfermeiro (a)	94
Visita Domiciliária do Médico (a)	16
Visita Domiciliária do Enfermeiro (a)	09
Visita Domiciliária do Auxiliar de Enfermagem	62
Atendimento Odontológico	Não tem dentista na equipe
Coleta de Exames – Papanicolau	28

União pela Beneficência Comunitária e Saúde – UNISAU

Rua Francisco Quadra Castro, nº 160 – Sala 01 - Centro – CEP: 08675-170 – Suzano/SP

Tel: 11 4742-4175

www.unisau.org.br

contato@unisau.org.br

Aferição de Pressão Arterial	337
Teste de Glicemia	147
Curativos	09
Grupos Educativos com a Comunidade	05
Pacientes TB Acompanhados	01
Pacientes HAN Acompanhados	0
Primeira consulta odontológica programada	Não tem dentista na equipe
Primeira consulta odontológica da gestante	Não tem dentista na equipe

USF Edivaldo Massagardi

Equipe 11

Atendimento Médico (a)	106
Atendimento do Enfermeiro (a)	185
Visita Domiciliária do Médico (a)	12
Visita Domiciliária do Enfermeiro (a)	35
Visita Domiciliária do Auxiliar de Enfermagem	60
Atendimento Odontológico	152
Coleta de Exames – Papanicolau	18
Aferição de Pressão Arterial	245
Teste de Glicemia	71
Curativos	04
Grupos Educativos com a Comunidade	01
Pacientes TB Acompanhados	0
Pacientes HAN Acompanhados	0
Primeira consulta odontológica programada	31
Primeira consulta odontológica da gestante	03

Produção das Equipes

Agosto de 2019

USF Maria de Lourdes Mendonça Bravo

Equipe

Atendimento Médico (a)	336
Atendimento do Enfermeiro (a)	128
Visita Domiciliária do Médico (a)	21
Visita Domiciliária do Enfermeiro (a)	29
Visita Domiciliária do Auxiliar de Enfermagem	76
Atendimento Odontológico	204
Coleta de Exames – Papanicolau	07
Aferição de Pressão Arterial	481
Teste de Glicemia	318
Curativos	33
Grupos Educativos com a Comunidade	1
Pacientes TB Acompanhados	1
Pacientes HAN Acompanhados	0
Primeira consulta odontológica programada	40
Primeira consulta odontológica da gestante	02

USF Manoel Inácio da Silva

Equipe 02

Atendimento Médico (a)	293
Atendimento do Enfermeiro (a)	150
Visita Domiciliária do Médico (a)	40
Visita Domiciliária do Enfermeiro (a)	27
Visita Domiciliária do Auxiliar de Enfermagem	38
Atendimento Odontológico	195
Coleta de Exames – Papanicolau	22
Aferição de Pressão Arterial	496
Teste de Glicemia	345
Curativos	60
Grupos Educativos com a Comunidade	12
Pacientes TB Acompanhados	0
Pacientes HAN Acompanhados	0
Primeira consulta odontológica programada	31
Primeira consulta odontológica da gestante	9

Equipe 03

Atendimento Médico (a)	48
Atendimento do Enfermeiro (a)	287
Visita Domiciliária do Médico (a)	06
Visita Domiciliária do Enfermeiro (a)	12
Visita Domiciliária do Auxiliar de Enfermagem	63
Atendimento Odontológico	213
Coleta de Exames – Papanicolau	28
Aferição de Pressão Arterial	487
Teste de Glicemia	348
Curativos	60
Grupos Educativos com a Comunidade	04
Pacientes TB Acompanhados	0
Pacientes HAN Acompanhados	0
Primeira consulta odontológica programada	38
Primeira consulta odontológica da gestante	03

USF Belo Planalto

Equipe 04

Atendimento Médico (a)	352
Atendimento do Enfermeiro (a)	179
Visita Domiciliária do Médico (a)	19
Visita Domiciliária do Enfermeiro (a)	27
Visita Domiciliária do Auxiliar de Enfermagem	66
Atendimento Odontológico	Não tem dentista na equipe
Coleta de Exames – Papanicolau	21
Aferição de Pressão Arterial	420
Teste de Glicemia	123
Curativos	07
Grupos Educativos com a Comunidade	02
Pacientes TB Acompanhados	0
Pacientes HAN Acompanhados	0
Primeira consulta odontológica programada	Não tem dentista na equipe
Primeira consulta odontológica da gestante	Não tem dentista na equipe

Equipe 06

Atendimento Médico (a)	314
------------------------	------------

União pela Beneficência Comunitária e Saúde – UNISAU

Rua Francisco Quadra Castro, nº 160 – Sala 01 - Centro – CEP: 08675-170 – Suzano/SP

Tel: 11 4742-4175

www.unisau.org.br

contato@unisau.org.br

Atendimento do Enfermeiro (a)	171
Visita Domiciliária do Médico (a)	16
Visita Domiciliária do Enfermeiro (a)	34
Visita Domiciliária do Auxiliar de Enfermagem	62
Atendimento Odontológico	195
Coleta de Exames – Papanicolau	21
Aferição de Pressão Arterial	51
Teste de Glicemia	05
Curativos	8
Grupos Educativos com a Comunidade	03
Pacientes TB Acompanhados	1
Pacientes HAN Acompanhados	0
Primeira consulta odontológica programada	3
Primeira consulta odontológica da gestante	3

USF Ponanduva

Equipe 07

Atendimento Médico (a)	169
Atendimento do Enfermeiro (a)	153
Visita Domiciliária do Médico (a)	06
Visita Domiciliária do Enfermeiro (a)	28
Visita Domiciliária do Auxiliar de Enfermagem	57
Atendimento Odontológico	176
Coleta de Exames – Papanicolau	10
Aferição de Pressão Arterial	210
Teste de Glicemia	168
Curativos	07
Grupos Educativos com a Comunidade	08
Pacientes TB Acompanhados	02
Pacientes HAN Acompanhados	0
Primeira consulta odontológica programada	128
Primeira consulta odontológica da gestante	02

USF São Benedito - KM 43

Equipe 08

Atendimento Médico (a)	341
Atendimento do Enfermeiro (a)	157

União pela Beneficência Comunitária e Saúde – UNISAU

Rua Francisco Quadra Castro, nº 160 – Sala 01 – Centro – CEP: 08675-170 – Suzano/SP

Tel: 11 4742-4175

www.unisau.org.br

contato@unisau.org.br

Visita Domiciliária do Médico (a)	24
Visita Domiciliária do Enfermeiro (a)	16
Visita Domiciliária do Auxiliar de Enfermagem	60
Atendimento Odontológico	200
Coleta de Exames – Papanicolau	11
Aferição de Pressão Arterial	132
Teste de Glicemia	210
Curativos	8
Grupos Educativos com a Comunidade	9
Pacientes TB Acompanhados	0
Pacientes HAN Acompanhados	0
Primeira consulta odontológica programada	68
Primeira consulta odontológica da gestante	01

USF Cajamar Centro

Equipe 09

Atendimento Médico (a)	353
Atendimento do Enfermeiro (a)	150
Visita Domiciliária do Médico (a)	20
Visita Domiciliária do Enfermeiro (a)	25
Visita Domiciliária do Auxiliar de Enfermagem	60
Atendimento Odontológico	258
Coleta de Exames – Papanicolau	11
Aferição de Pressão Arterial	160
Teste de Glicemia	82
Curativos	22
Grupos Educativos com a Comunidade	06
Pacientes TB Acompanhados	01
Pacientes HAN Acompanhados	0
Primeira consulta odontológica programada	115
Primeira consulta odontológica da gestante	19

Equipe 10

Atendimento Médico (a)	0
Atendimento do Enfermeiro (a)	241
Visita Domiciliária do Médico (a)	0
Visita Domiciliária do Enfermeiro (a)	25
Visita Domiciliária do Auxiliar de Enfermagem	61
Atendimento Odontológico	Não tem dentista na equipe
Coleta de Exames – Papanicolau	13

União pela Beneficência Comunitária e Saúde – UNISAU

Rua Francisco Quadra Castro, nº 160 – Sala 01 – Centro – CEP: 08675-170 – Suzano/SP

Tel: 11 4742-4175

www.unisau.org.br

contato@unisau.org.br

Aferição de Pressão Arterial	283
Teste de Glicemia	48
Curativos	16
Grupos Educativos com a Comunidade	06
Pacientes TB Acompanhados	01
Pacientes HAN Acompanhados	0
Primeira consulta odontológica programada	Não tem dentista na equipe
Primeira consulta odontológica da gestante	Não tem dentista na equipe

USF Edivaldo Massagardi

Equipe 11

Atendimento Médico (a)	136
Atendimento do Enfermeiro (a)	117
Visita Domiciliária do Médico (a)	17
Visita Domiciliária do Enfermeiro (a)	39
Visita Domiciliária do Auxiliar de Enfermagem	63
Atendimento Odontológico	138
Coleta de Exames – Papanicolau	18
Aferição de Pressão Arterial	395
Teste de Glicemia	100
Curativos	08
Grupos Educativos com a Comunidade	01
Pacientes TB Acompanhados	0
Pacientes HAN Acompanhados	0
Primeira consulta odontológica programada	06
Primeira consulta odontológica da gestante	03

Produção das Equipes

Setembro de 2019

União pela Beneficência Comunitária e Saúde – UNISAU

Rua Francisco Quadra Castro, nº 160 – Sala 01 - Centro – CEP: 08675-170 – Suzano/SP

Tel: 11 4742-4175

www.unisau.org.br

contato@unisau.org.br

USF Maria de Lourdes Mendonça Bravo

Equipe 01

Atendimento Médico (a)	376
Atendimento do Enfermeiro (a)	163
Visita Domiciliária do Médico (a)	22
Visita Domiciliária do Enfermeiro (a)	20
Visita Domiciliária do Auxiliar de Enfermagem	65
Atendimento Odontológico	140
Coleta de Exames – Papanicolau	22
Aferição de Pressão Arterial	467
Teste de Glicemia	274
Curativos	44
Grupos Educativos com a Comunidade	6
Pacientes TB Acompanhados	1
Pacientes HAN Acompanhados	0
Primeira consulta odontológica programada	30
Primeira consulta odontológica da gestante	2

USF Manoel Inácio da Silva

Equipe 02

Atendimento Médico (a)	321
Atendimento do Enfermeiro (a)	132
Visita Domiciliária do Médico (a)	23
Visita Domiciliária do Enfermeiro (a)	14
Visita Domiciliária do Auxiliar de Enfermagem	38
Atendimento Odontológico	139
Coleta de Exames – Papanicolau	26
Aferição de Pressão Arterial	693
Teste de Glicemia	645
Curativos	63
Grupos Educativos com a Comunidade	4
Pacientes TB Acompanhados	0
Pacientes HAN Acompanhados	0
Primeira consulta odontológica programada	35
Primeira consulta odontológica da gestante	3

Equipe 03

União pela Beneficência Comunitária e Saúde – UNISAU

Rua Francisco Quadra Castro, nº 160 – Sala 01 – Centro – CEP: 08675-170 – Suzano/SP

Tel: 11 4742-4175

www.unisau.org.br

contato@unisau.org.br

Atendimento Médico (a)	47
Atendimento do Enfermeiro (a)	220
Visita Domiciliária do Médico (a)	0
Visita Domiciliária do Enfermeiro (a)	25
Visita Domiciliária do Auxiliar de Enfermagem	69
Atendimento Odontológico	174
Coleta de Exames – Papanicolau	80
Aferição de Pressão Arterial	703
Teste de Glicemia	635
Curativos	67
Grupos Educativos com a Comunidade	4
Pacientes TB Acompanhados	1
Pacientes HAN Acompanhados	0
Primeira consulta odontológica programada	67
Primeira consulta odontológica da gestante	10

USF Belo Planalto

Equipe 04

Atendimento Médico (a)	327
Atendimento do Enfermeiro (a)	150
Visita Domiciliária do Médico (a)	20
Visita Domiciliária do Enfermeiro (a)	26
Visita Domiciliária do Auxiliar de Enfermagem	51
Atendimento Odontológico	Não tem dentista na equipe
Coleta de Exames – Papanicolau	10
Aferição de Pressão Arterial	364
Teste de Glicemia	175
Curativos	08
Grupos Educativos com a Comunidade	06
Pacientes TB Acompanhados	0
Pacientes HAN Acompanhados	0
Primeira consulta odontológica programada	Não tem dentista na equipe
Primeira consulta odontológica da gestante	Não tem dentista na equipe

Equipe 06

Atendimento Médico (a)	333
Atendimento do Enfermeiro (a)	171
Visita Domiciliária do Médico (a)	21

União pela Beneficência Comunitária e Saúde – UNISAU

Rua Francisco Quadra Castro, nº 160 – Sala 01 - Centro – CEP: 08675-170 – Suzano/SP

Tel: 11 4742-4175

www.unisau.org.br

contato@unisau.org.br

Visita Domiciliária do Enfermeiro (a)	36
Visita Domiciliária do Auxiliar de Enfermagem	52
Atendimento Odontológico	180
Coleta de Exames – Papanicolau	25
Aferição de Pressão Arterial	397
Teste de Glicemia	238
Curativos	5
Grupos Educativos com a Comunidade	7
Pacientes TB Acompanhados	1
Pacientes HAN Acompanhados	0
Primeira consulta odontológica programada	10
Primeira consulta odontológica da gestante	10

USF Ponanduva

Equipe 07

Atendimento Médico (a)	255
Atendimento do Enfermeiro (a)	170
Visita Domiciliária do Médico (a)	9
Visita Domiciliária do Enfermeiro (a)	29
Visita Domiciliária do Auxiliar de Enfermagem	69
Atendimento Odontológico	164
Coleta de Exames – Papanicolau	7
Aferição de Pressão Arterial	211
Teste de Glicemia	104
Curativos	12
Grupos Educativos com a Comunidade	6
Pacientes TB Acompanhados	2
Pacientes HAN Acompanhados	0
Primeira consulta odontológica programada	30
Primeira consulta odontológica da gestante	3

USF São Benedito - KM 43

Equipe 08

Atendimento Médico (a)	341
Atendimento do Enfermeiro (a)	157
Visita Domiciliária do Médico (a)	24
Visita Domiciliária do Enfermeiro (a)	26

União pela Beneficência Comunitária e Saúde – UNISAU

Rua Francisco Quadra Castro, nº 160 – Sala 01 - Centro – CEP: 08675-170 – Suzano/SP

Tel: 11 4742-4175

www.unisau.org.br

contato@unisau.org.br

Visita Domiciliária do Auxiliar de Enfermagem	60
Atendimento Odontológico	200
Coleta de Exames – Papanicolau	11
Aferição de Pressão Arterial	432
Teste de Glicemia	210
Curativos	8
Grupos Educativos com a Comunidade	8
Pacientes TB Acompanhados	0
Pacientes HAN Acompanhados	0
Primeira consulta odontológica programada	68
Primeira consulta odontológica da gestante	1

USF Cajamar Centro

Equipe 09

Atendimento Médico (a)	350
Atendimento do Enfermeiro (a)	161
Visita Domiciliária do Médico (a)	20
Visita Domiciliária do Enfermeiro (a)	25
Visita Domiciliária do Auxiliar de Enfermagem	60
Atendimento Odontológico	285
Coleta de Exames – Papanicolau	20
Aferição de Pressão Arterial	306
Teste de Glicemia	163
Curativos	26
Grupos Educativos com a Comunidade	06
Pacientes TB Acompanhados	0
Pacientes HAN Acompanhados	0
Primeira consulta odontológica programada	117
Primeira consulta odontológica da gestante	29

Equipe 10

Atendimento Médico (a)	36
Atendimento do Enfermeiro (a)	291
Visita Domiciliária do Médico (a)	0
Visita Domiciliária do Enfermeiro (a)	28
Visita Domiciliária do Auxiliar de Enfermagem	35
Atendimento Odontológico	Não tem dentista na equipe
Coleta de Exames – Papanicolau	18
Aferição de Pressão Arterial	255
Teste de Glicemia	142

União pela Beneficência Comunitária e Saúde – UNISAU

Rua Francisco Quadra Castro, nº 160 – Sala 01 - Centro – CEP: 08675-170 – Suzano/SP

Tel: 11 4742-4175

www.unisau.org.br

contato@unisau.org.br

Curativos	15
Grupos Educativos com a Comunidade	06
Pacientes TB Acompanhados	0
Pacientes HAN Acompanhados	0
Primeira consulta odontológica programada	Não tem dentista na equipe
Primeira consulta odontológica da gestante	Não tem dentista na equipe

USF Eivaldo Massagardi

Equipe 11

Atendimento Médico (a)	225
Atendimento do Enfermeiro (a)	122
Visita Domiciliária do Médico (a)	22
Visita Domiciliária do Enfermeiro (a)	38
Visita Domiciliária do Auxiliar de Enfermagem	60
Atendimento Odontológico	56
Coleta de Exames – Papanicolau	15
Aferição de Pressão Arterial	287
Teste de Glicemia	165
Curativos	23
Grupos Educativos com a Comunidade	08
Pacientes TB Acompanhados	0
Pacientes HAN Acompanhados	0
Primeira consulta odontológica programada	21
Primeira consulta odontológica da gestante	01

Produção das Equipes

Outubro de 2019

União pela Beneficência Comunitária e Saúde – UNISAU

Rua Francisco Quadra Castro, nº 160 – Sala 01 - Centro – CEP: 08675-170 – Suzano/SP

Tel: 11 4742-4175

www.unisau.org.br

contato@unisau.org.br

USF Maria de Lourdes Mendonça Bravo

Equipe 01

Atendimento Médico (a)	334
Atendimento do Enfermeiro (a)	146
Visita Domiciliária do Médico (a)	22
Visita Domiciliária do Enfermeiro (a)	22
Visita Domiciliária do Auxiliar de Enfermagem	79
Atendimento Odontológico	211
Coleta de Exames – Papanicolau	25
Aferição de Pressão Arterial	469
Teste de Glicemia	311
Curativos	21
Grupos Educativos com a Comunidade	06
Pacientes TB Acompanhados	01
Pacientes HAN Acompanhados	0
Primeira consulta odontológica programada	30
Primeira consulta odontológica da gestante	02

USF Manoel Inácio da Silva

Equipe 02

Atendimento Médico (a)	344
Atendimento do Enfermeiro (a)	172
Visita Domiciliária do Médico (a)	30
Visita Domiciliária do Enfermeiro (a)	30
Visita Domiciliária do Auxiliar de Enfermagem	61
Atendimento Odontológico	170
Coleta de Exames – Papanicolau	10
Aferição de Pressão Arterial	875
Teste de Glicemia	600
Curativos	40
Grupos Educativos com a Comunidade	05
Pacientes TB Acompanhados	0
Pacientes HAN Acompanhados	0
Primeira consulta odontológica programada	51
Primeira consulta odontológica da gestante	06

Equipe 03

União pela Beneficência Comunitária e Saúde – UNISAU

Rua Francisco Quadra Castro, nº 160 – Sala 01 – Centro – CEP: 08675-170 – Suzano/SP

Tel: 11 4742-4175

www.unisau.org.br

contato@unisau.org.br

Atendimento Médico (a)	144
Atendimento do Enfermeiro (a)	307
Visita Domiciliária do Médico (a)	6
Visita Domiciliária do Enfermeiro (a)	28
Visita Domiciliária do Auxiliar de Enfermagem	67
Atendimento Odontológico	175
Coleta de Exames – Papanicolau	20
Aferição de Pressão Arterial	995
Teste de Glicemia	693
Curativos	40
Grupos Educativos com a Comunidade	07
Pacientes TB Acompanhados	01
Pacientes HAN Acompanhados	0
Primeira consulta odontológica programada	43
Primeira consulta odontológica da gestante	05

USF Belo Planalto

Equipe 04

Atendimento Médico (a)	427
Atendimento do Enfermeiro (a)	180
Visita Domiciliária do Médico (a)	28
Visita Domiciliária do Enfermeiro (a)	25
Visita Domiciliária do Auxiliar de Enfermagem	48
Atendimento Odontológico	Não tem dentista na equipe
Coleta de Exames – Papanicolau	20
Aferição de Pressão Arterial	356
Teste de Glicemia	260
Curativos	11
Grupos Educativos com a Comunidade	09
Pacientes TB Acompanhados	0
Pacientes HAN Acompanhados	0
Primeira consulta odontológica programada	Não tem dentista na equipe
Primeira consulta odontológica da gestante	Não tem dentista na equipe

Equipe 06

Atendimento Médico (a)	161
Atendimento do Enfermeiro (a)	180
Visita Domiciliária do Médico (a)	08

União pela Beneficência Comunitária e Saúde – UNISAU

Rua Francisco Quadra Castro, nº 160 – Sala 01 - Centro – CEP: 08675-170 – Suzano/SP

Tel: 11 4742-4175

www.unisau.org.br

contato@unisau.org.br

Visita Domiciliária do Enfermeiro (a)	30
Visita Domiciliária do Auxiliar de Enfermagem	32
Atendimento Odontológico	143
Coleta de Exames – Papanicolau	37
Aferição de Pressão Arterial	380
Teste de Glicemia	196
Curativos	08
Grupos Educativos com a Comunidade	04
Pacientes TB Acompanhados	01
Pacientes HAN Acompanhados	0
Primeira consulta odontológica programada	06
Primeira consulta odontológica da gestante	06

USF Ponanduva

Equipe 07

Atendimento Médico (a)	339
Atendimento do Enfermeiro (a)	189
Visita Domiciliária do Médico (a)	19
Visita Domiciliária do Enfermeiro (a)	24
Visita Domiciliária do Auxiliar de Enfermagem	86
Atendimento Odontológico	143
Coleta de Exames – Papanicolau	13
Aferição de Pressão Arterial	302
Teste de Glicemia	184
Curativos	25
Grupos Educativos com a Comunidade	09
Pacientes TB Acompanhados	01
Pacientes HAN Acompanhados	0
Primeira consulta odontológica programada	17
Primeira consulta odontológica da gestante	03

USF São Benedito - KM 43

Equipe 08

Atendimento Médico (a)	295
Atendimento do Enfermeiro (a)	185
Visita Domiciliária do Médico (a)	12
Visita Domiciliária do Enfermeiro (a)	20
Visita Domiciliária do Auxiliar de Enfermagem	39
Atendimento Odontológico	108

União pela Beneficência Comunitária e Saúde – UNISAU

Rua Francisco Quadra Castro, nº 160 – Sala 01 - Centro – CEP: 08675-170 – Suzano/SP

Tel: 11 4742-4175

www.unisau.org.br

contato@unisau.org.br

Coleta de Exames – Papanicolau	20
Aferição de Pressão Arterial	367
Teste de Glicemia	277
Curativos	15
Grupos Educativos com a Comunidade	08
Pacientes TB Acompanhados	0
Pacientes HAN Acompanhados	0
Primeira consulta odontológica programada	14
Primeira consulta odontológica da gestante	01

USF Cajamar Centro

Equipe 09

Atendimento Médico (a)	352
Atendimento do Enfermeiro (a)	160
Visita Domiciliária do Médico (a)	20
Visita Domiciliária do Enfermeiro (a)	25
Visita Domiciliária do Auxiliar de Enfermagem	64
Atendimento Odontológico	235
Coleta de Exames – Papanicolau	11
Aferição de Pressão Arterial	401
Teste de Glicemia	290
Curativos	10
Grupos Educativos com a Comunidade	07
Pacientes TB Acompanhados	0
Pacientes HAN Acompanhados	0
Primeira consulta odontológica programada	97
Primeira consulta odontológica da gestante	19

Equipe 10

Atendimento Médico (a)	438
Atendimento do Enfermeiro (a)	203
Visita Domiciliária do Médico (a)	21
Visita Domiciliária do Enfermeiro (a)	26
Visita Domiciliária do Auxiliar de Enfermagem	69
Atendimento Odontológico	Não tem dentista na equipe
Coleta de Exames – Papanicolau	23
Aferição de Pressão Arterial	375
Teste de Glicemia	209

União pela Beneficência Comunitária e Saúde – UNISAU

Rua Francisco Quadra Castro, nº 160 – Sala 01 - Centro – CEP: 08675-170 – Suzano/SP

Tel: 11 4742-4175

www.unisau.org.br

contato@unisau.org.br

Curativos	13
Grupos Educativos com a Comunidade	09
Pacientes TB Acompanhados	01
Pacientes HAN Acompanhados	0
Primeira consulta odontológica programada	Não tem dentista na equipe
Primeira consulta odontológica da gestante	Não tem dentista na equipe

USF Eivaldo Massagardi

Equipe 11

Atendimento Médico (a)	272
Atendimento do Enfermeiro (a)	152
Visita Domiciliária do Médico (a)	22
Visita Domiciliária do Enfermeiro (a)	28
Visita Domiciliária do Auxiliar de Enfermagem	60
Atendimento Odontológico	135
Coleta de Exames – Papanicolau	26
Aferição de Pressão Arterial	451
Teste de Glicemia	253
Curativos	02
Grupos Educativos com a Comunidade	07
Pacientes TB Acompanhados	0
Pacientes HAN Acompanhados	0
Primeira consulta odontológica programada	24
Primeira consulta odontológica da gestante	4

Produção das Equipes

Novembro de 2019

USF Maria de Lourdes Mendonça Bravo

Equipe 01

Atendimento Médico (a)	354
Atendimento do Enfermeiro (a)	138
Visita Domiciliária do Médico (a)	23
Visita Domiciliária do Enfermeiro (a)	12
Visita Domiciliária do Auxiliar de Enfermagem	61
Atendimento Odontológico	8
Coleta de Exames – Papanicolau	20
Aferição de Pressão Arterial	538
Teste de Glicemia	332
Curativos	29
Grupos Educativos com a Comunidade	5
Pacientes TB Acompanhados	1
Pacientes HAN Acompanhados	0
Primeira consulta odontológica programada	0
Primeira consulta odontológica da gestante	0

USF Manoel Inácio da Silva

Equipe 02

Atendimento Médico (a)	350
Atendimento do Enfermeiro (a)	209
Visita Domiciliária do Médico (a)	29
Visita Domiciliária do Enfermeiro (a)	18
Visita Domiciliária do Auxiliar de Enfermagem	43
Atendimento Odontológico	130
Coleta de Exames – Papanicolau	32
Aferição de Pressão Arterial	540
Teste de Glicemia	402
Curativos	61
Grupos Educativos com a Comunidade	8
Pacientes TB Acompanhados	0
Pacientes HAN Acompanhados	0
Primeira consulta odontológica programada	40
Primeira consulta odontológica da gestante	5

Equipe 03

União pela Beneficência Comunitária e Saúde – UNISAU

Rua Francisco Quadra Castro, nº 160 – Sala 01 – Centro – CEP: 08675-170 – Suzano/SP

Tel: 11 4742-4175

www.unisau.org.br

contato@unisau.org.br

Atendimento Médico (a)	313
Atendimento do Enfermeiro (a)	196
Visita Domiciliária do Médico (a)	21
Visita Domiciliária do Enfermeiro (a)	17
Visita Domiciliária do Auxiliar de Enfermagem	63
Atendimento Odontológico	156
Coleta de Exames – Papanicolau	26
Aferição de Pressão Arterial	560
Teste de Glicemia	409
Curativos	60
Grupos Educativos com a Comunidade	5
Pacientes TB Acompanhados	1
Pacientes HAN Acompanhados	0
Primeira consulta odontológica programada	60
Primeira consulta odontológica da gestante	4

USF Belo Planalto

Equipe 04

Atendimento Médico (a)	387
Atendimento do Enfermeiro (a)	107
Visita Domiciliária do Médico (a)	14
Visita Domiciliária do Enfermeiro (a)	25
Visita Domiciliária do Auxiliar de Enfermagem	14
Atendimento Odontológico	Não tem dentista na equipe
Coleta de Exames – Papanicolau	08
Aferição de Pressão Arterial	269
Teste de Glicemia	146
Curativos	17
Grupos Educativos com a Comunidade	04
Pacientes TB Acompanhados	0
Pacientes HAN Acompanhados	0
Primeira consulta odontológica programada	Não tem dentista na equipe
Primeira consulta odontológica da gestante	Não tem dentista na equipe

Equipe 06

Atendimento Médico (a)	220
Atendimento do Enfermeiro (a)	175
Visita Domiciliária do Médico (a)	4

União pela Beneficência Comunitária e Saúde – UNISAU

Rua Francisco Quadra Castro, nº 160 – Sala 01 - Centro – CEP: 08675-170 – Suzano/SP

Tel: 11 4742-4175

www.unisau.org.br

contato@unisau.org.br

Visita Domiciliária do Enfermeiro (a)	26
Visita Domiciliária do Auxiliar de Enfermagem	74
Atendimento Odontológico	186
Coleta de Exames – Papanicolau	17
Aferição de Pressão Arterial	420
Teste de Glicemia	253
Curativos	14
Grupos Educativos com a Comunidade	06
Pacientes TB Acompanhados	1
Pacientes HAN Acompanhados	0
Primeira consulta odontológica programada	7
Primeira consulta odontológica da gestante	7

USF Ponanduva

Equipe 07

Atendimento Médico (a)	391
Atendimento do Enfermeiro (a)	139
Visita Domiciliária do Médico (a)	27
Visita Domiciliária do Enfermeiro (a)	46
Visita Domiciliária do Auxiliar de Enfermagem	61
Atendimento Odontológico	150
Coleta de Exames – Papanicolau	9
Aferição de Pressão Arterial	199
Teste de Glicemia	110
Curativos	22
Grupos Educativos com a Comunidade	9
Pacientes TB Acompanhados	1
Pacientes HAN Acompanhados	0
Primeira consulta odontológica programada	13
Primeira consulta odontológica da gestante	2

USF São Benedito - KM 43

Equipe 08

Atendimento Médico (a)	309
Atendimento do Enfermeiro (a)	149
Visita Domiciliária do Médico (a)	9
Visita Domiciliária do Enfermeiro (a)	14

União pela Beneficência Comunitária e Saúde – UNISAU

Rua Francisco Quadra Castro, nº 160 – Sala 01 - Centro – CEP: 08675-170 – Suzano/SP

Tel: 11 4742-4175

www.unisau.org.br

contato@unisau.org.br

Visita Domiciliária do Auxiliar de Enfermagem	53
Atendimento Odontológico	174
Coleta de Exames – Papanicolau	7
Aferição de Pressão Arterial	376
Teste de Glicemia	300
Curativos	37
Grupos Educativos com a Comunidade	8
Pacientes TB Acompanhados	0
Pacientes HAN Acompanhados	0
Primeira consulta odontológica programada	13
Primeira consulta odontológica da gestante	0

USF Cajamar Centro

Equipe 09

Atendimento Médico (a)	353
Atendimento do Enfermeiro (a)	154
Visita Domiciliária do Médico (a)	22
Visita Domiciliária do Enfermeiro (a)	25
Visita Domiciliária do Auxiliar de Enfermagem	60
Atendimento Odontológico	188
Coleta de Exames – Papanicolau	22
Aferição de Pressão Arterial	275
Teste de Glicemia	184
Curativos	11
Grupos Educativos com a Comunidade	5
Pacientes TB Acompanhados	0
Pacientes HAN Acompanhados	0
Primeira consulta odontológica programada	54
Primeira consulta odontológica da gestante	7

Equipe 10

Atendimento Médico (a)	391
Atendimento do Enfermeiro (a)	160
Visita Domiciliária do Médico (a)	30
Visita Domiciliária do Enfermeiro (a)	26
Visita Domiciliária do Auxiliar de Enfermagem	60
Atendimento Odontológico	Não tem dentista na equipe
Coleta de Exames – Papanicolau	27
Aferição de Pressão Arterial	302
Teste de Glicemia	178

União pela Beneficência Comunitária e Saúde – UNISAU

Rua Francisco Quadra Castro, nº 160 – Sala 01 – Centro – CEP: 08675-170 – Suzano/SP

Tel: 11 4742-4175

www.unisau.org.br

contato@unisau.org.br

Curativos	10
Grupos Educativos com a Comunidade	07
Pacientes TB Acompanhados	0
Pacientes HAN Acompanhados	0
Primeira consulta odontológica programada	Não tem dentista na equipe
Primeira consulta odontológica da gestante	Não tem dentista na equipe

USF Edivaldo Massagardi

Equipe 11

Atendimento Médico (a)	232
Atendimento do Enfermeiro (a)	135
Visita Domiciliária do Médico (a)	35
Visita Domiciliária do Enfermeiro (a)	35
Visita Domiciliária do Auxiliar de Enfermagem	60
Atendimento Odontológico	161
Coleta de Exames – Papanicolau	17
Aferição de Pressão Arterial	352
Teste de Glicemia	219
Curativos	9
Grupos Educativos com a Comunidade	7
Pacientes TB Acompanhados	0
Pacientes HAN Acompanhados	0
Primeira consulta odontológica programada	30
Primeira consulta odontológica da gestante	3

Produção das Equipes

Dezembro de 2019

União pela Beneficência Comunitária e Saúde – UNISAU

Rua Francisco Quadra Castro, nº 160 – Sala 01 - Centro – CEP: 08675-170 – Suzano/SP

Tel: 11 4742-4175

www.unisau.org.br

contato@unisau.org.br

USF Maria de Lourdes Mendonça Bravo

Equipe 01

Atendimento Médico (a)	363
Atendimento do Enfermeiro (a)	121
Visita Domiciliária do Médico (a)	18
Visita Domiciliária do Enfermeiro (a)	17
Visita Domiciliária do Auxiliar de Enfermagem	65
Atendimento Odontológico	105
Coleta de Exames – Papanicolau	10
Aferição de Pressão Arterial	330
Teste de Glicemia	197
Curativos	20
Grupos Educativos com a Comunidade	4
Pacientes TB Acompanhados	1
Pacientes HAN Acompanhados	0
Primeira consulta odontológica programada	26
Primeira consulta odontológica da gestante	1

USF Manoel Inácio da Silva

Equipe 02

Atendimento Médico (a)	354
Atendimento do Enfermeiro (a)	156
Visita Domiciliária do Médico (a)	39
Visita Domiciliária do Enfermeiro (a)	15
Visita Domiciliária do Auxiliar de Enfermagem	40
Atendimento Odontológico	90
Coleta de Exames – Papanicolau	13
Aferição de Pressão Arterial	506
Teste de Glicemia	501
Curativos	30
Grupos Educativos com a Comunidade	7
Pacientes TB Acompanhados	0
Pacientes HAN Acompanhados	0
Primeira consulta odontológica programada	10
Primeira consulta odontológica da gestante	2

Equipe 03

União pela Beneficência Comunitária e Saúde – UNISAU

Rua Francisco Quadra Castro, nº 160 – Sala 01 – Centro – CEP: 08675-170 – Suzano/SP

Tel: 11 4742-4175

www.unisau.org.br

contato@unisau.org.br

Atendimento Médico (a)	364
Atendimento do Enfermeiro (a)	173
Visita Domiciliária do Médico (a)	19
Visita Domiciliária do Enfermeiro (a)	35
Visita Domiciliária do Auxiliar de Enfermagem	60
Atendimento Odontológico	99
Coleta de Exames – Papanicolau	38
Aferição de Pressão Arterial	618
Teste de Glicemia	462
Curativos	36
Grupos Educativos com a Comunidade	6
Pacientes TB Acompanhados	0
Pacientes HAN Acompanhados	0
Primeira consulta odontológica programada	19
Primeira consulta odontológica da gestante	3

USF Belo Planalto

Equipe 04

Atendimento Médico (a)	258
Atendimento do Enfermeiro (a)	134
Visita Domiciliária do Médico (a)	39
Visita Domiciliária do Enfermeiro (a)	37
Visita Domiciliária do Auxiliar de Enfermagem	01
Atendimento Odontológico	Não tem dentista na equipe
Coleta de Exames – Papanicolau	11
Aferição de Pressão Arterial	238
Teste de Glicemia	141
Curativos	15
Grupos Educativos com a Comunidade	4
Pacientes TB Acompanhados	0
Pacientes HAN Acompanhados	0
Primeira consulta odontológica programada	Não tem dentista na equipe
Primeira consulta odontológica da gestante	Não tem dentista na equipe

Equipe 06

Atendimento Médico (a)	577
Atendimento do Enfermeiro (a)	169
Visita Domiciliária do Médico (a)	29

União pela Beneficência Comunitária e Saúde – UNISAU

Rua Francisco Quadra Castro, nº 160 – Sala 01 - Centro – CEP: 08675-170 – Suzano/SP

Tel: 11 4742-4175

www.unisau.org.br

contato@unisau.org.br

Visita Domiciliária do Enfermeiro (a)	33
Visita Domiciliária do Auxiliar de Enfermagem	64
Atendimento Odontológico	133
Coleta de Exames – Papanicolau	17
Aferição de Pressão Arterial	431
Teste de Glicemia	213
Curativos	18
Grupos Educativos com a Comunidade	7
Pacientes TB Acompanhados	0
Pacientes HAN Acompanhados	0
Primeira consulta odontológica programada	7
Primeira consulta odontológica da gestante	3

USF Ponanduva

Equipe 07

Atendimento Médico (a)	404
Atendimento do Enfermeiro (a)	138
Visita Domiciliária do Médico (a)	41
Visita Domiciliária do Enfermeiro (a)	44
Visita Domiciliária do Auxiliar de Enfermagem	46
Atendimento Odontológico	141
Coleta de Exames – Papanicolau	3
Aferição de Pressão Arterial	411
Teste de Glicemia	264
Curativos	21
Grupos Educativos com a Comunidade	5
Pacientes TB Acompanhados	0
Pacientes HAN Acompanhados	0
Primeira consulta odontológica programada	39
Primeira consulta odontológica da gestante	2

USF São Benedito - KM 43

Equipe 08

Atendimento Médico (a)	239
Atendimento do Enfermeiro (a)	149
Visita Domiciliária do Médico (a)	25
Visita Domiciliária do Enfermeiro (a)	24

União pela Beneficência Comunitária e Saúde – UNISAU

Rua Francisco Quadra Castro, nº 160 – Sala 01 - Centro – CEP: 08675-170 – Suzano/SP

Tel: 11 4742-4175

www.unisau.org.br

contato@unisau.org.br

Visita Domiciliária do Auxiliar de Enfermagem	53
Atendimento Odontológico	174
Coleta de Exames – Papanicolau	7
Aferição de Pressão Arterial	376
Teste de Glicemia	300
Curativos	37
Grupos Educativos com a Comunidade	8
Pacientes TB Acompanhados	0
Pacientes HAN Acompanhados	0
Primeira consulta odontológica programada	13
Primeira consulta odontológica da gestante	0

USF Cajamar Centro

Equipe 09

Atendimento Médico (a)	361
Atendimento do Enfermeiro (a)	155
Visita Domiciliária do Médico (a)	26
Visita Domiciliária do Enfermeiro (a)	26
Visita Domiciliária do Auxiliar de Enfermagem	60
Atendimento Odontológico	190
Coleta de Exames – Papanicolau	04
Aferição de Pressão Arterial	326
Teste de Glicemia	200
Curativos	14
Grupos Educativos com a Comunidade	5
Pacientes TB Acompanhados	0
Pacientes HAN Acompanhados	0
Primeira consulta odontológica programada	67
Primeira consulta odontológica da gestante	7

Equipe 10

Atendimento Médico (a)	344
Atendimento do Enfermeiro (a)	156
Visita Domiciliária do Médico (a)	38
Visita Domiciliária do Enfermeiro (a)	41
Visita Domiciliária do Auxiliar de Enfermagem	62
Atendimento Odontológico	Não tem dentista na equipe
Coleta de Exames – Papanicolau	10

União pela Beneficência Comunitária e Saúde – UNISAU

Rua Francisco Quadra Castro, nº 160 – Sala 01 - Centro – CEP: 08675-170 – Suzano/SP

Tel: 11 4742-4175

www.unisau.org.br

contato@unisau.org.br

Aferição de Pressão Arterial	294
Teste de Glicemia	173
Curativos	26
Grupos Educativos com a Comunidade	5
Pacientes TB Acompanhados	1
Pacientes HAN Acompanhados	0
Primeira consulta odontológica programada	Não tem dentista na equipe
Primeira consulta odontológica da gestante	Não tem dentista na equipe

USF Edivaldo Massagardi

Equipe 11

Atendimento Médico (a)	251
Atendimento do Enfermeiro (a)	80
Visita Domiciliária do Médico (a)	66
Visita Domiciliária do Enfermeiro (a)	69
Visita Domiciliária do Auxiliar de Enfermagem	60
Atendimento Odontológico	109
Coleta de Exames – Papanicolau	17
Aferição de Pressão Arterial	322
Teste de Glicemia	215
Curativos	14
Grupos Educativos com a Comunidade	06
Pacientes TB Acompanhados	0
Pacientes HAN Acompanhados	0
Primeira consulta odontológica programada	60
Primeira consulta odontológica da gestante	2

Planilha de Indicadores

Quadro de Colaboradores por USFs: Atualizado pelo ultimo mês do Ano

LUCAS JULIANO DE LIMA	MEDICO	1	ESF DRª MARIA DE LOURDES
LARISSA APARECIDA DOS SANTOS MASENA	AUX. ENFERMAGEM	1	ESF DRª MARIA DE LOURDES
LUCIMAR DIAS DA SILVA	AUX. ENFERMAGEM	1	ESF DRª MARIA DE LOURDES
LEONOR DA SILVA BORBA	AUX. BUCAL	1	ESF DRª MARIA DE LOURDES
FABIANE PEREIRA FRANZOTTE	DENTISTA	1	ESF DRª MARIA DE LOURDES
KAREN LIMA DA SILVA	AUX. FARMACIA	1	ESF DRª MARIA DE LOURDES
MARIA GENILZA GALDINO DA SILVA	ENFERMEIRA	1	ESF DRª MARIA DE LOURDES
JOSELI AGUIAR DE OIVEIRA SOUZA	ADM. UNIDADE	Suporte	ESF DRª MARIA DE LOURDES
KETLEN RAMOS DE SOUZA DIAS	ADM. UNIDADE	1	ESF DRª MARIA DE LOURDES

RITA DE CASSIA D. DOS SANTOS	ENFERMEIRA	3	ESF MANOEL INACIO
HUGO JOSÉ DE C. GARCIA	MEDICO	2	ESF MANOEL INACIO
ALISSON DIOGO MOREIRA	AUX. ENFERMAGEM	2	ESF MANOEL INACIO
GISELIA DA SILVA VALDEVINO	AUX. ENFERMAGEM	2	ESF MANOEL INACIO
CAROLINA CAMONGE FERREIRA DE SOUZA	DENTISTA	Suporte	ESF MANOEL INACIO
RENAN CAVANHA ROSSI	DENTISTA	2	ESF MANOEL INACIO
MATILDES ALVES	AUX. BUCAL	2	ESF MANOEL INACIO
ARIANA HELENA XAVIER	ENFERMEIRO	2	ESF MANOEL INACIO
LAIS FERNANDES SWENSON	MEDICA	3	ESF MANOEL INACIO
LAIS GONÇALVES OLIVEIRA	ADM. UNIDADE	2	ESF MANOEL INACIO
RODRIGO PINTO DA SILVA	ADM. UNIDADE	3	ESF MANOEL INACIO
MAURILIO DA SILVA MACARIO	DENTISTA	3	ESF MANOEL INACIO
VANESSA ARRUDA DE SOUSA	AUX. BUCAL	3	ESF MANOEL INACIO
LUIZA SOUZA DO CARMO	ENFERMEIRA	Suporte	ESF MANOEL INACIO
	AUX. ENFERMAGEM	2	ESF MANOEL INACIO
ANGÉLICA FARIA GOMES NETA	MÉDICA	Suporte	ESF MANOEL INACIO
FERNANDA DE FREITAS	AUX. FARMACIA	2 E 3	ESF MANOEL INACIO
ROZELI BISPO DOS REIS	AUX. ENFERMAGEM	3	ESF MANOEL INACIO
VANDERLI ROSA BAPTISTA DA SILVA	AUX. ENFERMAGEM	3	ESF MANOEL INACIO
JOCILENE CAVALCANTE	AUX. ENFERMAGEM	3	ESF MANOEL INACIO

SANDRA REGINA COSTA MARQUES	ENFERMEIRA	4	ESF BELO PLANALTO
BARBARA DE MOURA GUELERE	MEDICA	4	ESF BELO PLANALTO
VALDELIRA MARIA DA SILVA	AUX. ENFERMAGEM	4	ESF BELO PLANALTO
	AUX. ENFERMAGEM	4	ESF BELO PLANALTO
GABRIEL FIORI DA SILVA	ADM. UNIDADE	4	ESF BELO PLANALTO
SIMONE RODRIGUES DA SILVA	ADM. UNIDADE	Suporte	ESF BELO PLANALTO
LAURIANA SALAZAR DE OLIVEIRA	ENFERMEIRA	6	ESF BELO PLANALTO
DAMARIS PEREIRA CARVALHO	ENFERMEIRA	Suporte	ESF BELO PLANALTO
RICARDO TANAKA	MEDICO	6	ESF BELO PLANALTO
EDNA ALVES BARBOSA	AUX. ENFERMAGEM	6	ESF BELO PLANALTO
MARIA LUCIENE MIGUEL PINTO	AUX. ENFERMAGEM	6	ESF BELO PLANALTO
BIANCA C M OLIVEIRA	ADM. UNIDADE	6	ESF BELO PLANALTO
CARLOS ALMIR RODRIGUES DE CARVALHO	DENTISTA	4 E 6	ESF BELO PLANALTO
YARA GUIMARÃES VIEIRA	AUX. BUCAL	4 E 6	ESF BELO PLANALTO

DAIANE MARIA DE ARAUJO	ENFERMEIRA	7	ESF PONUNDUVA
TALITA NUNES PEDROSO	MEDICA	7	ESF PONUNDUVA
ANA MARIA CARDOSO	AUX. ENFERMAGEM	7	ESF PONUNDUVA
ALAN HENRIQUE DE CASTRO	DENTISTA	7	ESF PONUNDUVA
ELIANE TEIXEIRA	AUX. BUCAL	7	ESF PONUNDUVA
JUCELAINE APARECIDA JESUS	ADM. UNIDADE	7	ESF PONUNDUVA
NIVALDO BEMFICA	AUX. ENFERMAGEM	7	ESF PONUNDUVA
BRUNA APARECIDA DOS SANTOS ALMEIDA	AUX. ENFERMAGEM	7	ESF PONUNDUVA
YANEXI NARANJO HECHAVARRIA	AUX. FARMACIA	7	ESF PONUNDUVA

JAQUELINE GOMES DA SILVA	ENFERMEIRA	8	ESF KM 43
GIUSEPPE F. ANTONIO CONTE	MEDICO	8	ESF KM 43
CAROLINA MENDONÇA BRAVO	DENTISTA	8	ESF KM 43
QUITERIA MARIA PEREIRA DA SILVA	AUX. BUCAL	8	ESF KM 43
GEOVANNA CONSTANTINO DE LIMA	AUX. ENFERMAGEM	Suporte	ESF KM 43
EVELYN DURAES PIRES	AUX. ENFERMAGEM	8	ESF KM 43
BRUNNO L. NOTOROBERTO	AUX. ENFERMAGEM	8	ESF KM 43
VICTORIA MARQUES CRUZ	ADM. UNIDADE	8	ESF KM 43
ELIENE APARECIDA DE SOUZA	AUX. FARMACIA	8	ESF KM 43

GISELE FAUSTINO	ENFERMEIRA	9	ESF CAJAMAR CENTRO
HERON HILNOR SILVA E LINS	MEDICO	9	ESF CAJAMAR CENTRO
JACKELINE DA SILVA VASCONCELOS	AUX. ENFERMAGEM	9	ESF CAJAMAR CENTRO
IVANI DURÃES DOS SANTOS	AUX. ENFERMAGEM	9	ESF CAJAMAR CENTRO
SANDRA MOREIRA DOS SANTOS	ADM. UNIDADE	9	ESF CAJAMAR CENTRO
ROSMARY LUIZA OLIVEIRA MELO	ADM. UNIDADE	Suporte	ESF CAJAMAR CENTRO
FRANCIELE FRANCA PEREIRA	ENFERMEIRA	10	ESF CAJAMAR CENTRO
SANNI SILVINO PARENTE	MEDICA	10	ESF CAJAMAR CENTRO
LUCIENE BATISTA SOUZA GALVANI	AUX. ENFERMAGEM	10	ESF CAJAMAR CENTRO
PATRICIA VITORINO DA S. OLIVEIRA	AUX ENFERMAGEM	Suporte	ESF CAJAMAR CENTRO
SILVANA MOCHINI	ADM. UNIDADE	10	ESF CAJAMAR CENTRO
GERLIANE VIEIRA DA COSTA	DENTISTA	9 E 10	ESF CAJAMAR CENTRO
MARIA FERNANDES OLIVEIRA	AUX. BUCAL	9 E 10	ESF CAJAMAR CENTRO
NANCI REGINA EUFRASIO REZAGHI	AUX. ENFERMAGEM	9 E 10	ESF CAJAMAR CENTRO
LIGIA OLIVEIRA DE MORAES	AUX. FARMACIA	9 E 10	ESF CAJAMAR CENTRO

ADRIANA PEREIRA DA SILVA	ENFERMEIRA	11	ESF EDVALDO MASSAGARDI
VINICIUS AUGUSTO SILVA SANTOS	MEDICO	11	ESF EDVALDO MASSAGARDI
DAISY JHESSIT CHOQUE COSME DE OLIVEIRA	DENTISTA	11	ESF EDVALDO MASSAGARDI
JOSIANE CUNEGUNDES DA SILVA	AUX. BUCAL	11	ESF EDVALDO MASSAGARDI
ARGINA MARIA BARROS PAIXÃO	AUX. ENFERMAGEM	11	ESF EDVALDO MASSAGARDI
VANIA BARBOSA DOS SANTOS	AUX. ENFERMAGEM	11	ESF EDVALDO MASSAGARDI
GABRIEL Q. DA SILVA MARTINS	ADM. UNIDADE	11	ESF EDVALDO MASSAGARDI
JULIANA APARECIDA DE CASTRO	AUX FARMACIA	11	ESF EDVALDO MASSAGARDI

Quadro de Colaboradores Gestão:

GIUSEPPE FRANCISCO ANTONIO CONTE	COORD. MEDICO		GESTÃO
ANSELMO DA SILVA ALVES	COORD. ADMINISTRATIVO		GESTÃO
ANA ROSA VIANA PAIVA CLARO	COORD. ENFERMAGEM		GESTÃO
VÂNIA GONÇALVES DA SILVA	ENFERMEIRA VOLANTE		GESTÃO
TATIANE PEREIRA MACHADO MARQUES	ADM. INFORMÁTICA		GESTÃO
ALESSANDRA FERREIRA GONÇALVES	ADM. COMPRAS		GESTÃO
SIMONE CRISTISTINA AUGUSTO ALVES	ADM. RH		GESTÃO
BRUNA OLIVEIRA DA CRUZ	TEC. SEG. TRABALHO		GESTÃO
MARIANA ABREU DE SOUZA	FARMACEUTICA		GESTÃO
ANGELA MARIA GOMES DOS SANTOS	FARMACEUTICA		GESTÃO
MANOEL DIONIZIO NASCIMENTO	MOTORISTA		GESTÃO
VALDIR ARAUJO DE OLIVEIRA MATEUS	MOTORISTA		GESTÃO
ALBERTO PINA MONTANO	MOTORISTA		GESTÃO
RONIVALDO COSTA	AUX. MANUTENÇÃO		GESTÃO

Conclusão:

Com foco na prevenção e promoção da saúde, sem dúvida todas as propostas apresentadas no plano de trabalho estão sendo cumpridas, proporcionando assim bem-estar imediato para os munícipes Cajamarenses, com atendimentos médicos, enfermagem, odontológicos e coletivos, visitas domiciliares, busca ativa, atualização dos cadastros das famílias em toda área de abrangência, seguindo as diretrizes do Ministério da Saúde;

Desde o início deste trabalho, movimentamos e alimentamos com nossos dados vários departamentos da Secretaria de Saúde como: Vigilância Epidemiológica e Sanitária, Programa de Saúde do Escolar, Saúde da Mulher, CRAS, CREAS, Melhor em Casa, entre outros. A interação com todos esses departamentos está descentralizando os serviços e aumentando os índices de saúde do município.

A vacinação, um dos pontos fortes na Estratégia como prevenção, voltou com força total, descentralizando e desafogando os únicos 3 pontos de vacinação do município e agora passando para quase dez pontos espalhados pela Cidade;

Bem instalados e com estrutura para atender todas as necessidades dos funcionários, assim estamos, em uma sede administrativa completa, com sala de coordenação, sala para equipe técnica e sala de treinamentos;

Com as equipes ativas no Ministério da Saúde e enviando a produção mensalmente e na sua totalidade, como também alimentando o eSUS diariamente com o acesso de todos membros da equipe;

Muito gratificante saber do impacto positivo e da influência que as informações colhidas pelas equipes causaram nos vários departamentos da Saúde neste ano, exatamente como deve ser a



Estratégia Saúde da Família, como também da ótima aceitação da população pelo trabalho das Equipes;

Todos os profissionais interagindo, planejando ações de prevenção e promoção a saúde e também recebendo treinamentos mensalmente;

Totalizando **168.317** (Cento e sessenta e oito mil trezentos e dezessete) atendimentos no Ano, isso é mais que uma resposta à aceitação ao programa pela população, e o trabalho que está sendo desenvolvido pelas equipes;

Anselmo Silva Alves
Coordenador Administrativo da Estratégia Saúde da Família
UNISAU - Cajamar

União pela Beneficência Comunitária e Saúde – UNISAU

Rua Francisco Quadra Castro, nº 160 – Sala 01 - Centro – CEP: 08675-170 – Suzano/SP

Tel: 11 4742-4175

www.unisau.org.br

contato@unisau.org.br